VENDIM
Nr. 843, datë 5.11.2026

PËR DISA NDRYSHIME NË VENDIMIN NR. 730, DATË 13.12.2023, TË KËSHILLIT TË MINISTRAVE, "PËR DEKLARIMIN PASURI KULTURORE E PALUAJTSHME E ZONAVE ARKEOLOGJIKE 'A' DHE 'B' TË QYTETIT TË SARANDËS, 'KALASË SË LËKURËSIT' E 'MANASTIRIT TË 40 SHENJTORËVE' DHE MIRATIMIN E ZONIMIT E TË PLANIT PËR RUAJTJEN, MBROJTJEN DHE ADMINISTRIMIN E TYRE"

Në mbështetje të nenit 100 të Kushtetutës; të shkronjave "a" e "ç", të pikës 3, të nenit 9, dhe të nënndarjes "iv", të shkronjës "b", pikës 3, të nenit 53, të ligjit nr. 27/2018, "Për trashëgiminë kulturore dhe muzetë", të ndryshuar, me propozimin e ministrit të Turizmit, Kulturës dhe Sportit, Këshilli i Ministrave

VENDOSI:

1. Në vendimin nr. 730, datë 13.12.2023, të Këshillit të Ministrave, "Për deklarimin pasuri kulturore e paluajtshme e zonave arkeologjike 'A' dhe 'B' të qytetit të Sarandës, 'Kalasë së Lëkurësit' e 'Manastirit të 40 Shenjtorëve' dhe miratimin e zonimit e të planit për ruajtjen, mbrojtjen dhe administrimin e tyre", bëhen ndryshimet e mëposhtme:

a) Harta e zonimit dhe koordinatat përkatëse të zonës arkeologjike "B" të qytetit të Sarandës, bashkëlidhur vendimit, zëvendësohen me hartën e zonimit dhe koordinatat përkatëse në Kornizën Referuese Gjeodezike Shqiptare (KRGJSH), që i bashkëlidhen këtij vendimi dhe janë pjesë përbërëse të tij;

b) Koordinatat përkatëse të zonës arkeologjike "A" të qytetit të Sarandës, bashkëlidhur vendimit, zëvendësohen me koordinatat përkatëse në Kornizën Referuese Gjeodezike Shqiptare (KRGJSH), që i bashkëlidhen këtij vendimi dhe janë pjesë përbërëse të tij.

2. Ngarkohet Agjencia Shtetërore e Kadastrës për regjistrimin e këtij vendimi, në përputhje me legjislacionin në fuqi për kadastrën.

3. Ngarkohet Autoriteti Shtetëror për Informacionin Gjeohapësinor të publikojë hartën e zonës arkeologjike "B" të qytetit të Sarandës në Gjeoportalin Kombëtar.

4. Ngarkohen Ministria e Turizmit, Kulturës dhe Sportit, Ministria e Infrastrukturës dhe Energjisë dhe Bashkia Sarandë për zbatimin e këtij vendimi.

Ky vendim hyn në fuqi pas botimit në Fletoren Zyrtare.

KRYEMINISTËR
Edi Rama

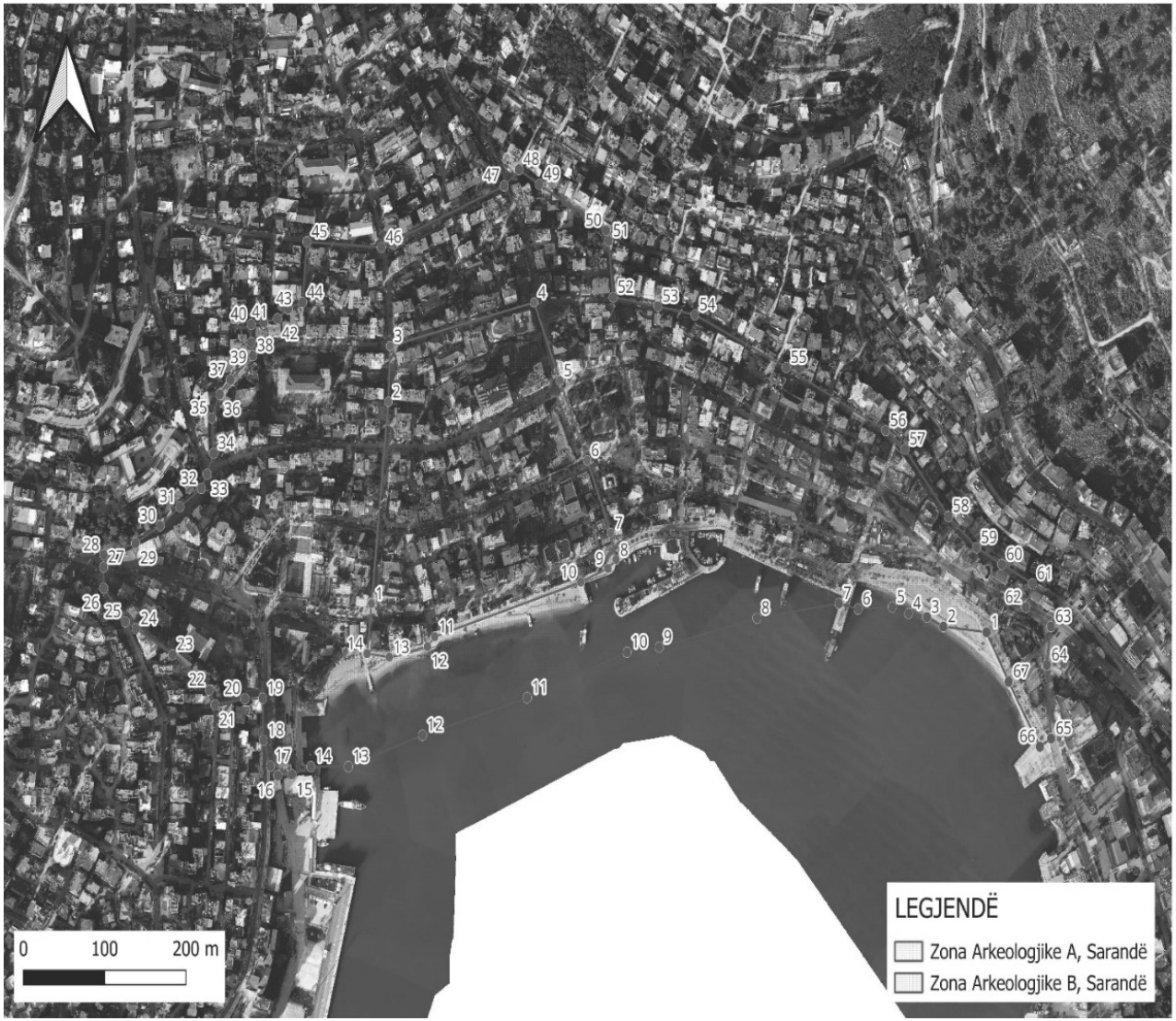

Zona Arkeologjike "A", Sarandë

Nr.	N	E
1	4415450.5	500338.2805
2	4415652.808	500359.0252
3	4415708.75	500361.11
4	4415752.52	500538.16
5	4415674.174	500569.865
6	4415594.01	500603.7
7	4415521.7	500632.64
8	4415494.64	500639.45
9	4415485.96	500629.09
10	4415472.15	500595.75
11	4415417.29	500415.78
12	4415407.45	500406.8
13	4415396.81	500360.13
14	4415400.36	500332.88

Zona Arkeologjike "B", Sarandë

Nr.	X	Y
1	501095.051	4415421.823
2	501042.32	4415427.448
3	501022.047	4415437.008
4	500999.43	4415440.549
5	500979.354	4415447.127
6	500937.171	4415445.097
7	500913.537	4415450.663
8	500812.654	4415435.971
9	500692.458	4415406.851
10	500652.816	4415401.785
11	500529.825	4415356.215
12	500400.734	4415318.746
13	500309.759	4415287.355
14	500263.509	4415287.353
15	500240.13	4415279.252
16	500222.849	4415278.239
17	500213.701	4415287.858
18	500205.06	4415313.675
19	500204.042	4415355.693
20	500182.188	4415355.186
21	500145.467	4415349.11
22	500138.352	4415363.791
23	500092.991	4415399.353
24	500048.265	4415425.424
25	500035.305	4415432.511
26	500008.623	4415465.922
27	500008.47	4415487.05
28	500008.65	4415499.55
29	500047.67	4415511.31
30	500077.77	4415528.67
31	500102.13	4415547.48
32	500128.54	4415565.73
33	500135.54	4415580.1
34	500143.75	4415601.15
35	500141.23	4415636.43
36	500151.13	4415660.27
37	500164.29	4415674.74
38	500191.85	4415699.05
39	500189.75	4415712.26
40	500189.84	4415730.55
41	500205.62	4415732.6
42	500222.28	4415736.15
43	500235.34	4415746.04
44	500253.17	4415752.58
45	500258.63	4415813.2
46	500350.24	4415807.83
47	500501.2	4415869.55
48	500519.5	4415885.69
49	500544.65	4415870.9
50	500626.88	4415824.93
51	500629.96	4415814.34
52	500635.73	4415757.7
53	500690.89	4415748.56
54	500736.01	4415740.11
55	500848.62	4415687.28
56	500971.14	4415623.89
57	500994.99	4415605.22
58	501048.4	4415538.03
59	501082.79	4415506.81
60	501113.97	4415489.78
61	501151.67	4415470.6
62	501143.46	4415446.89
63	501174.31	4415427.43
64	501169.45	4415389.02
65	501174.68	4415315.59
66	501160.87	4415307.28
67	501122.41	4415372.19