

RISHIKIM I PROJEKTIT TE RESTAURIMIT_XHAMIA E ALLAJBEGISE, PESHKOPI **Tiranë, 2024**

**RISHIKIM I PROJEKTIT TE RESTAURIMIT
XHAMIA E ALLAJBEGISE, PESHKOPI**



SHËNIME
 Xhamia e Allajbegisë ndodhet në qendër të fshatit Burim. Është shpallur Monument Kulture i Kategorisë së I-rë me Vendim nr. 68/7, datë 30.05.1970 nga Ministria e Arsimit dhe e Kulturës dhe me Vendim nr. 1886, datë 10.06.1973 nga Ministria e Arsimit dhe e Kulturës. Monumenti i përket shekulli XVI dhe është i tipit sallë me kupolë, me një volum kubik, që karakterizohet nga salla e lujëve me mure perimetral me teknikën e kluasonazhit dhe i mbuluar me një kupolë ngritur mbi një tambur tetëfaqësh dhe çati me tjegulla.

MIRATOHET
 për K.K.T.K.M.
 Sekretari

SOKOL ISMAILI

OBJEKTI
 RISHIKIM I PROJEKTIT TË RESTAURIMIT
 XHAMIA E ALLAJBEGISË, FSHATI BURIM,
 DIBËR

PROJEKT ZBATIMI

EMËRTIMI I FLETËS	SIKALLA

PËRGJEGJËS SEKTORI
 Ing. Ronela Çuku

PROJEKTOI
 Ark. Elina Manushi
 Ark. Vilma Hashorva

Data: Tëtor, 2024

NR. I FLETËS

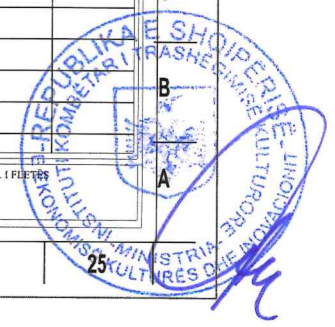

T
S
R
Q
P
O
N
M
L
K
J
I
H
G
F
E
D
C
B
A

T
S
R
Q
P
O
N
M
L
K
J
I
H
G
F
E
D
C
B
A

RISHIKIM I PROJEKTIT TE RESTAURIMIT_XHAMIA E ALLAJBEGISE, PESHKOPI

Tiranë, 2024

VENDNDODHJA E XHAMISË SË ALLAJBEGISË

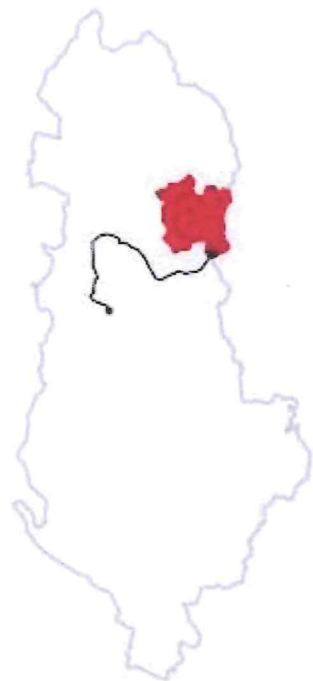

1. Lidhja e bashkisë Dibër me Tiranën



2. Vendndodhja e monumentit dhe aksesimi me rrugën lokale.



3. Pamje ajrore e Monumentit "Xhamia e Allajbegisë"

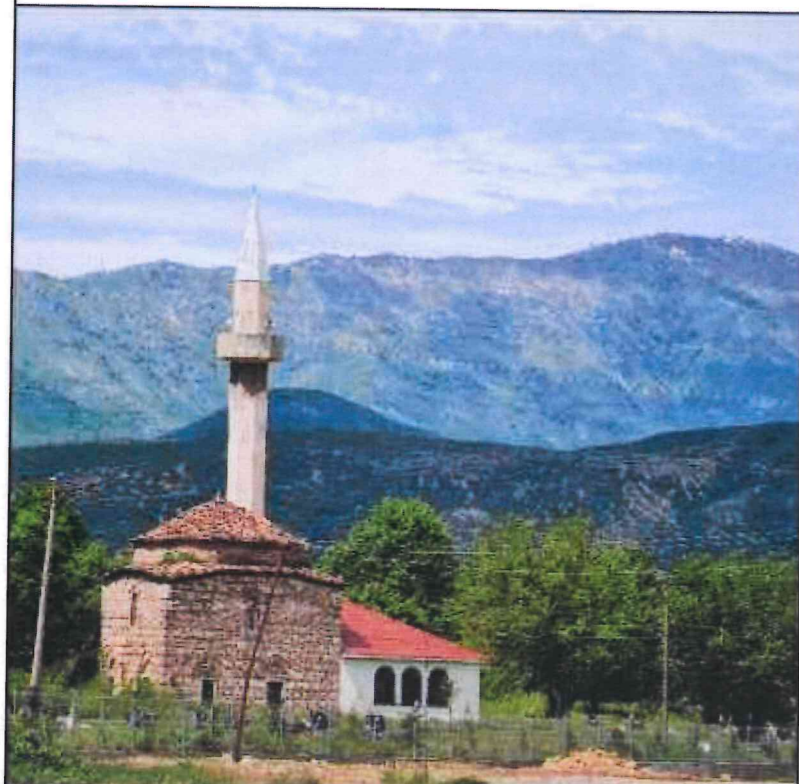

4. Xhamia e Allajbegisë ndodhet në fshatin Burim, Maqellarë, fare pranë kufirit midis Shqipërisë dhe Maqedonisë së Veriut dhe shtrihet në një reliev fushor. Ndërtim i shek. 16, konsiderohet me vlera të spikatura nga pikëpamja ndërtimore dhe është shpallur Monument Kulture i Kategorisë I në vitin 1970. Xhamia është e tipit sallë e mbuluar me kupolë, e ngjashme me Xhaminë e Nazireshës, Elbasan.

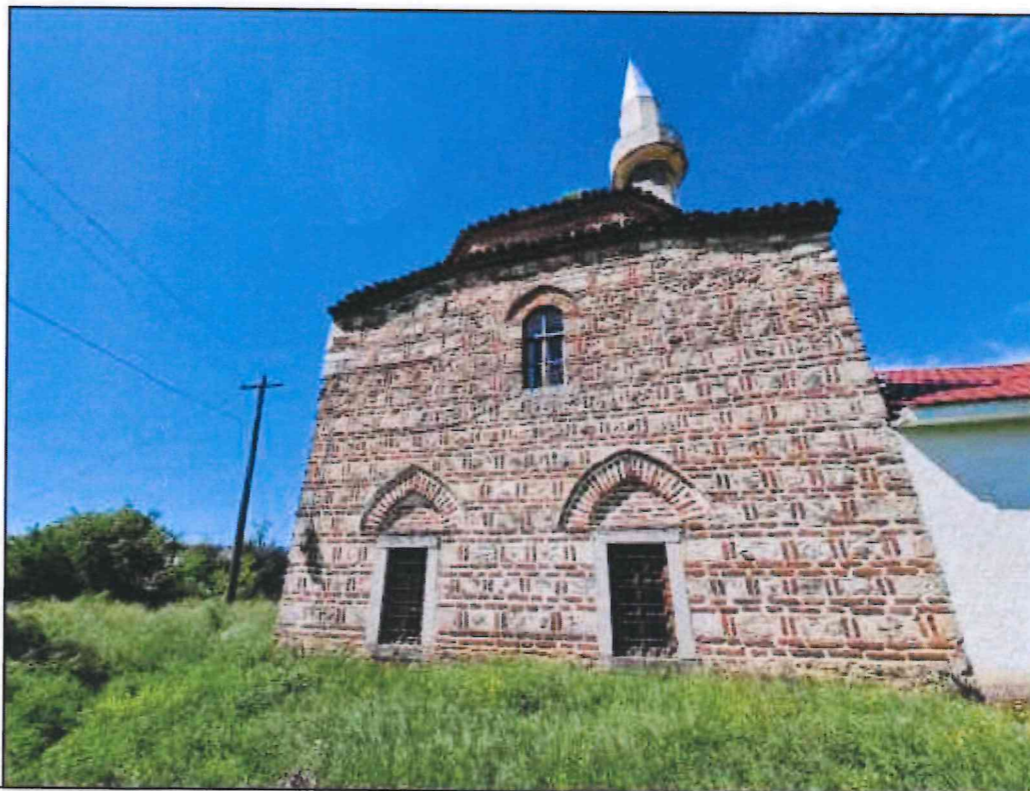

SHËNIME

Xhamia e Allajbegisë ndodhet në qendër të fshatit Burim. Është shpallur Monument Kulture i Kategorisë së I-rë me Vendim nr. 68/7, datë 30.05.1970 nga Ministria e Arsimit dhe e Kulturës dhe me Vendim nr. 1886, datë 10.06.1973 nga Ministria e Arsimit dhe Kulturës. Monumenti i përket shekulli XVI dhe është i tipit sallë me kupolë, me një volum kubik, që karakterizohet nga salla e lujëve me mure perimetral me teknikën e klasonazhit dhe i mbuluar me një kupolë ngritur mbi një tambur tetëfaqësh dhe çati me tjegulla.

MIRATOHET
për K.K.T.K.M.
Sekretari

SOKOL ISMAILI

OBJEKTI

RISHIKIM I PROJEKTIT TË RESTAURIMIT
XHAMIA E ALLAJBEGISË, FSHATI BURIM,
DIBËR

PROJEKT ZBATIMI

EMËRTIMI I FLETËS	SIKALLA
VENDNDODHJA	

PËRGJEGJËS SEKTORI

Ing. Ronela Çuku

PROJEKTOI

Ark. Elina Manushi

Ark. Vilma Hashorva

Data: Tetor, 2024

NR. I FLETËS

01



RISHIKIM I PROJEKTIT TE RESTAURIMIT_XHAMIA E ALLAJBEGISE, PESHKOPI

Tiranë, 2024

PLANVENDOSJA E XHAMISË SË ALLAJBEGISË

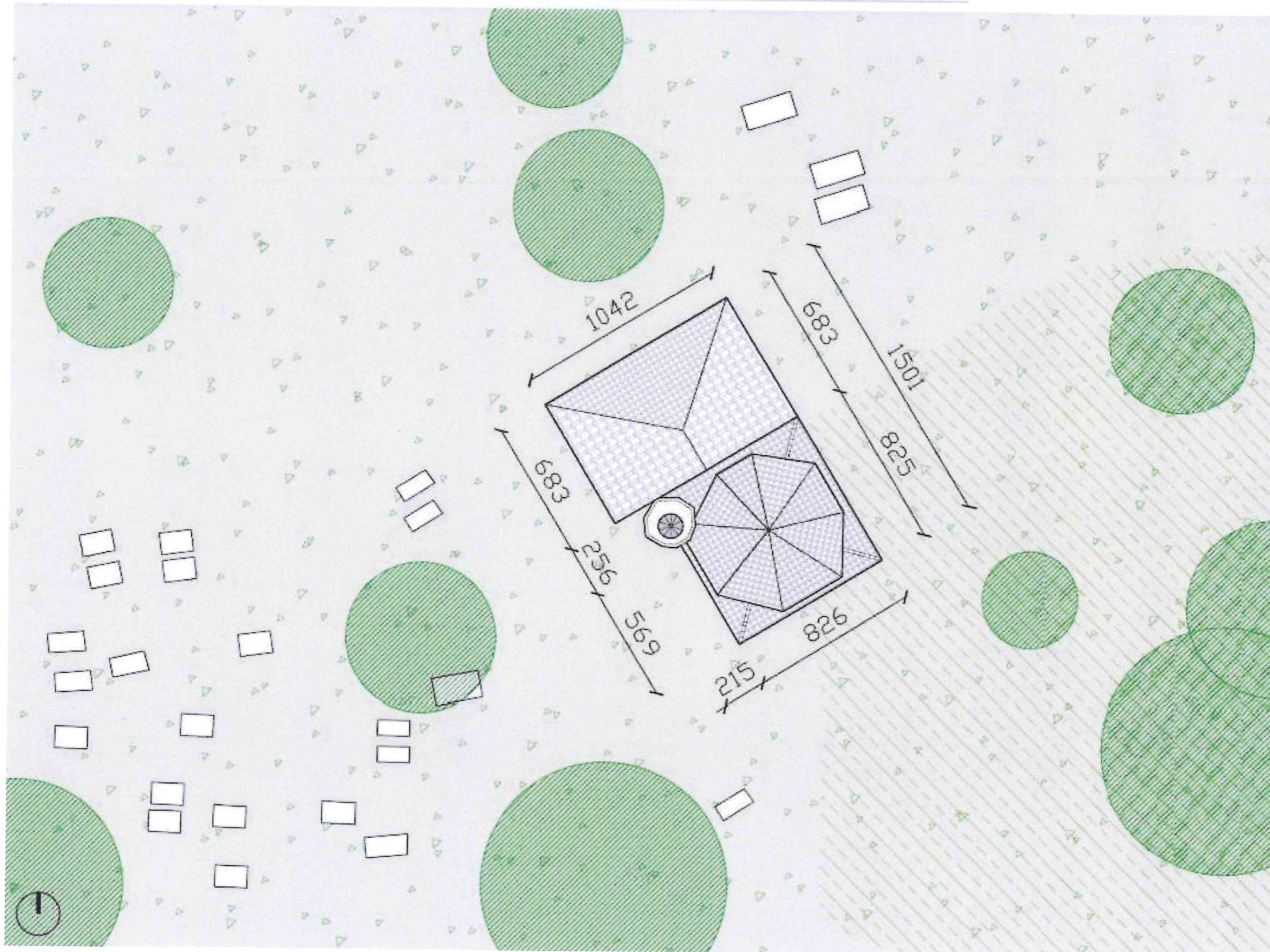

IKTK
INSTITUTI KOMBËTAR I
TRASHËGIMISË KULTURORE



SHËNIME

Xhamia e Allajbegisë ndodhet në qendër të fshatit Burim. Është shpallur Monument Kulture i Kategorisë së I-rë me Vendim nr. 68/7, datë 30.05.1970 nga Ministria e Arsimit dhe e Kulturës dhe me Vendim nr. 1886, datë 10.06.1973 nga Ministria e Arsimit dhe Kulturës. Monumenti i përket shekulli XVI dhe është i tipit sallë me kupolë, me një volum kubik, që karakterizohet nga salla e lujëve me mure perimetral me teknikën e klasonazhit dhe i mbuluar me një kupolë ngritur mbi një tambur tetëfaqësh dhe çati me jëgulla.

MIRATOHET
për K.K.T.K.M.
Sekretari

SOKOL ISMAILI

OBJEKTI

RISHIKIM I PROJEKTIT TË RESTAURIMIT
XHAMIA E ALLAJBEGISË, FSHATI BURIM,
DIBËR

PROJEKT ZBATIMI

EMËRTIMI I FLETËS	SHKALLA
PLANVENDOSJA	1:100

PËRGJEGJËS SEKTORI
Ing. Ronela Çuku
PROJEKTOI
Ark. Elina Manushi
Ark. Vilma Hashorva

Data: Tetor, 2024

NR. I FLETËS



RISHIKIM I PROJEKTIT TE RESTAURIMIT_XHAMIA E ALLAJBEGISE, PESHKOPI

Tiranë, 2024

FOTO NGA ARKIVA

FOTO TE VITIT 1968



FOTO TE VITIT 1973



FOTO TE VITIT 1977

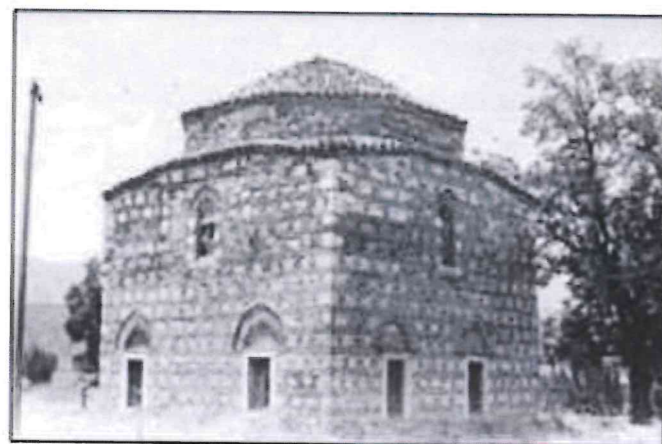

SHËNIME

Xhamia e Allajbegisë ndodhet në qendër të fshatit Burim. Është shpallur Monument Kulturor i Kategorisë së I-rë me Vendim nr. 68/7, datë 30.05.1970 nga Ministria e Arsimit dhe e Kulturës dhe me Vendim nr. 1886, datë 10.06.1973 nga Ministria e Arsimit dhe e Kulturës. Monumenti i përket shekulli XVI dhe është i tipit sallë me kupolë, me një volum kubik, që karakterizohet nga salla e lujëve me mure perimetrale me teknikën e klasonazhit dhe i mbuluar me një kupolë ngritur mbi një tambur tetëfaqësh dhe çati me tjegulla.

MIRATOHET
për K.K.T.K.M.
Sekretari

SOKOL ISMAILI

OBJEKTI

RISHIKIM I PROJEKTIT TË RESTAURIMIT
XHAMIA E ALLAJBEGISË, FSHATI BURIM,
DIBËR

PROJEKT ZBATIMI

EMËRTIMI I FLETËS	SIKALLA
FOTO NGA ARKIVA	1:100

PËRGJEGJËS SEKTORI

Ing. Ronela Çuku

PROJEKTOI

Ark. Elina Manushi

Ark. Vilma Hashorva

Data: Tetor, 2024

NR. I FLETËS
03



RISHIKIM I PROJEKTIT TE RESTAURIMIT_XHAMIA E ALLAJBEGISE, PESHKOPI

Tiranë, 2024

FOTO TE GJENDJES EKZISTUESE_SHTATOR 2024

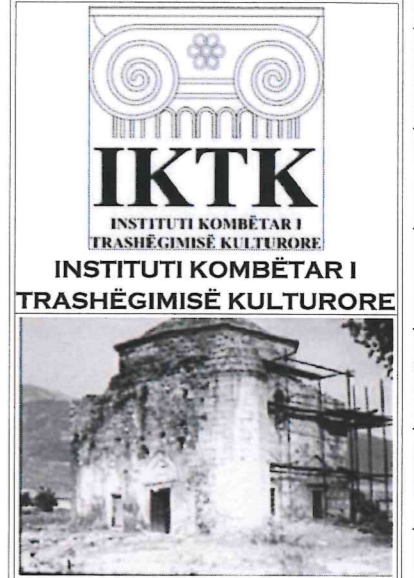

SHËNIME

Xhamia e Allajbegisë ndodhet në qendër të fshatit Burim. Është shpallur Monument Kulturë i Kategorisë së I-rë me Vendim nr. 68/7, datë 30.05.1970 nga Ministria e Arsimit dhe e Kulturës dhe me Vendim nr. 1886, datë 10.06.1973 nga Ministria e Arsimit dhe Kulturës. Monumenti i përket shekulli XVI dhe është i tipit sallë me kupolë, me një volum kubik, që karakterizohet nga sallat e lujve me mure perimetral me tekniken e klasonazhit dhe i mbuluar me një kupolë ngritur mbi një tambur tetëfaqësh dhe çali me ljegulla.

MIRATOHET
për K.K.T.K.M.
Sekretari

SOKOL ISMAILI

OBJEKTI

RISHIKIM I PROJEKTIT TË RESTAURIMIT
XHAMIA E ALLAJBEGISË, FSHATI BURIM,
DIBËR

PROJEKT ZBATIMI

EMËRTIMI I FLETËS	SIKALLA
FOTO SHTATOR 2024	

PËRGJEGJËS SEKTORI

Ing. Ronela Çuku

PROJEKTOI

Ark. Elina Manushi

Ark. Vilma Hashorva

Data: Tetor, 2024

NR. I FLETËS

04

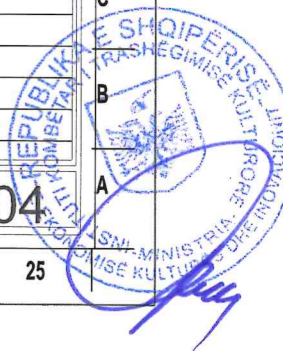

RISHIKIM I PROJEKTIT TE RESTAURIMIT_XHAMIA E ALLAJBEGISE, PESHKOPI

Tiranë, 2024

PLANIMETRIA E GJENDJES EKZISTUESE

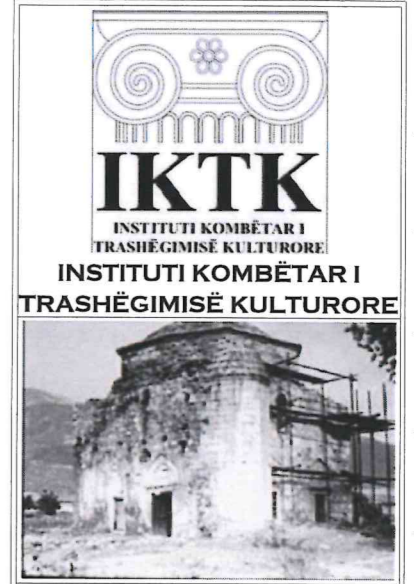
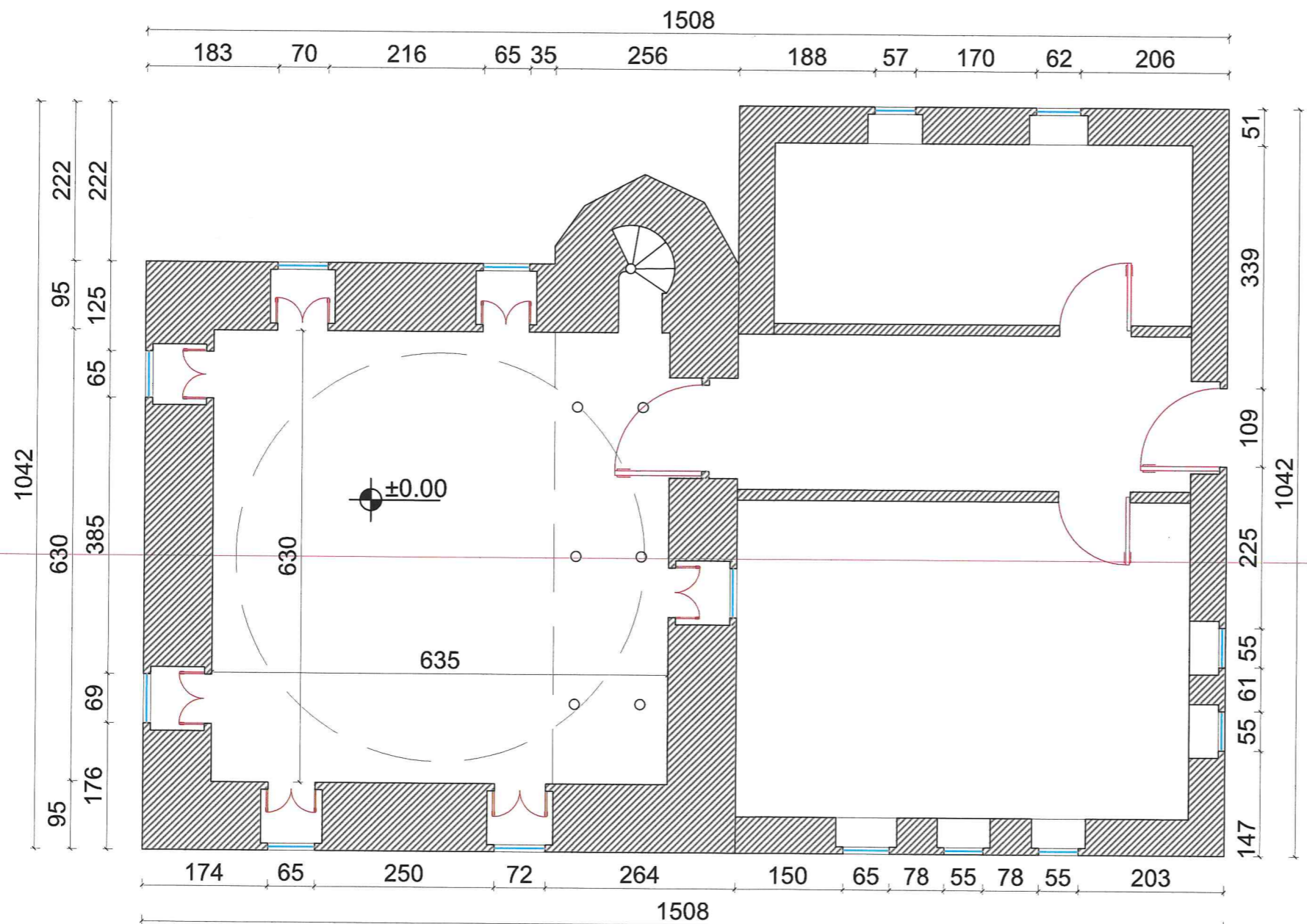

SHËNIME
 Xhamia e Allajbegisë ndodhet në qendër të fshatit Burim. Është shpallur Monument Kulture i Kategorisë së I-rë me Vendim nr. 68/7, datë 30.05.1970 nga Ministria e Arsimit dhe e Kulturës dhe me Vendim nr. 1886, datë 10.06.1973 nga Ministria e Arsimit dhe Kulturës. Monumenti i përket shekulli XVI dhe është i tipit sallë me kupolë, me një volum kubik, që karakterizohet nga salla e lujve me mure perimetral me teknikën e klasonazhit dhe i mbuluar me një kupolë ngritur mbi një tambur tetëfaqësh dhe çati me tregulla.

MIRATOHET
 për K.K.T.K.M.
 Sekretari
SOKOL ISMAILI

OBJEKTI
 RISHIKIM I PROJEKTIT TË RESTAURIMIT
 XHAMIA E ALLAJBEGISË, FSHATI BURIM,
 DIBËR

PROJEKT ZBATIMI
 EMËRTIMI I FLETËS SHIKALLA
 PLANIMETRIA E GJENDJES EKZISTUESE 1:75

PËRGJEGJËS SEKTORI
 Ing. Ronela Çuku
PROJEKTOI
 Ark. Elina Manushi
 Ark. Vilma Hashorva

Data: Tetor, 2024



RISHIKIM I PROJEKTIT TE RESTAURIMIT_XHAMIA E ALLAJBEGISE, PESHKOPI

Tiranë, 2024

PRERJE E GJENDJES EKZISTUESE

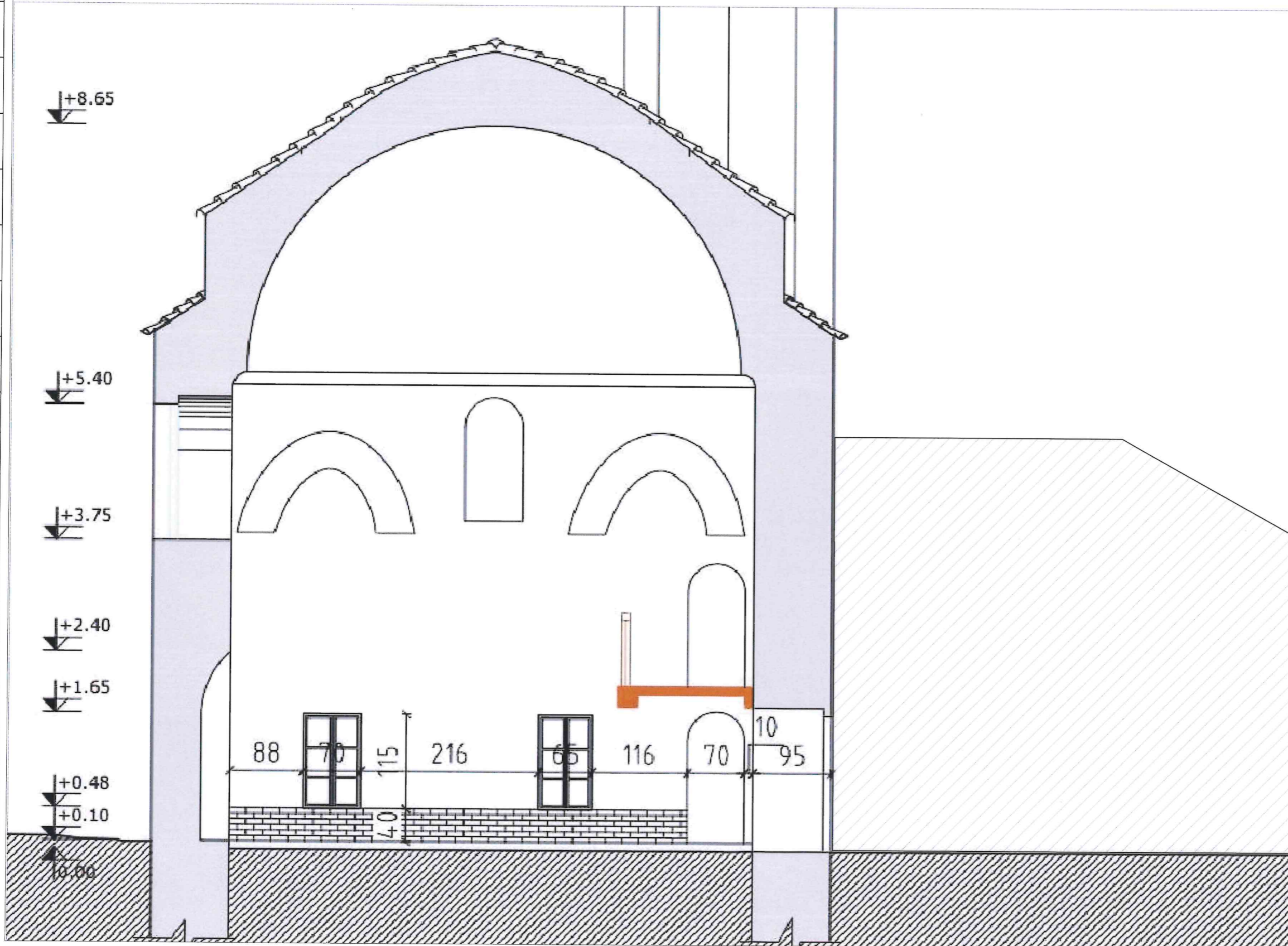

IKTK
INSTITUTI KOMBËTAR I
TRASHËGIMISË KULTURORE
INSTITUTI KOMBËTAR I
TRASHËGIMISË KULTURORE



SHËNIME

Xhamia e Allajbegisë ndodhet në qendër të fshatit Burim. Është shpallur Monument Kulture i Kategorisë së I-rë me Vendim nr. 68/7, datë 30.05.1970 nga Ministria e Arsimit dhe e Kulturës dhe me Vendim nr. 1886, datë 10.06.1973 nga Ministria e Arsimit dhe Kulturës. Monumenti i përket shekulli XVI dhe është i tipit sallë me kupolë, me një vulum kubik, që karakterizohet nga sala e lujëve me mure perimetral me teknikën e klasonazhit dhe i mbuluar me një kupolë ngritur mbi një tambur tetëfaqësh dhe çati me tjegulla.

MIRATOHET
për K.K.T.K.M.
Sekretari

SOKOL ISMAILI

OBJEKTI

RISHIKIM I PROJEKTIT TË RESTAURIMIT
XHAMIA E ALLAJBEGISË, FSHATI BURIM,
DIBËR

PROJEKT ZBATIMI

EMËRTIMI I FLETËS	SIKALLA
PRERJE A-A	1:50

PËRGJEGJËS SEKTORI

Ing. Ronela Çuku

PROJEKTOI

Ark. Elina Manushi

Ark. Vilma Hashorva

Data: Tetor, 2024

NR. I FLETËS

06

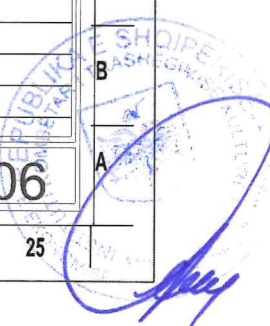

RISHIKIM I PROJEKTIT TE RESTAURIMIT_XHAMIA E ALLAJBEGISE, PESHKOPI

Tiranë, 2024

FASADA NGA PERENDIMI

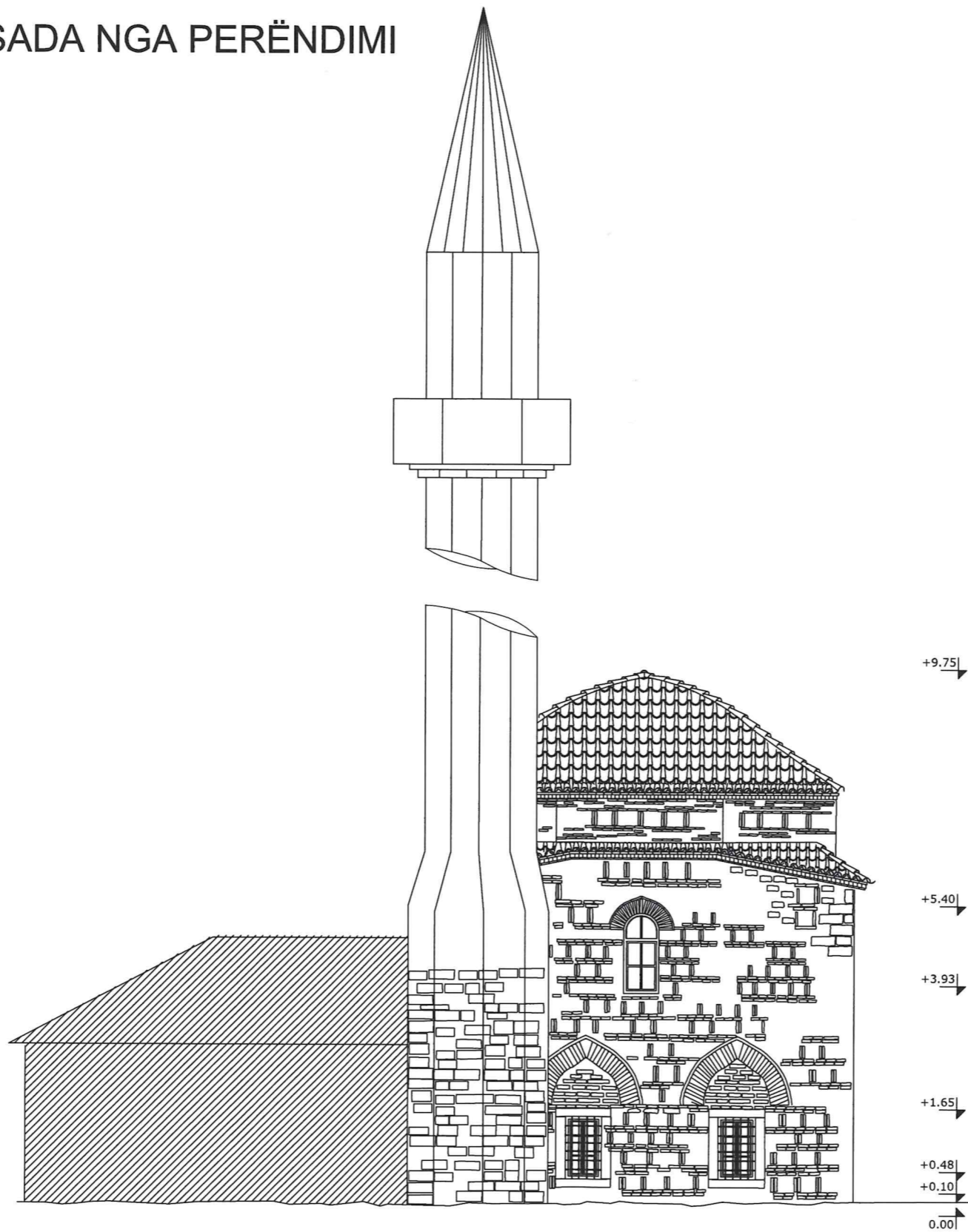

SHËNIME

Xhamia e Allajbegisë ndodhet në qendër të fshatit Burim. Është shpallur Monument Kulturel i Kategorisë së I-rë me Vendim nr. 68/7, datë 30.05.1970 nga Ministria e Arsimit dhe e Kulturës dhe me Vendim nr. 1886, datë 10.06.1973 nga Ministria e Arsimit dhe Kulturës. Monumenti i përket shekullit XVI dhe është i tipit sallë me kupolë, me një volumn kubik, që karakterizohet nga salla e lufjeve me mure perimetral me teknikën e klasonazhit dhe i mbuluar me një kupolë ngritur mbi një tambur tetëfaqësh dhe çati me tjegulla.

MIRATOHET
për K.K.T.K.M.
Sekretari

SOKOL ISMAILI

OBJEKTI

RISHIKIM I PROJEKTIT TË RESTAURIMIT
XHAMIA E ALLAJBEGISË, FSHATI BURIM,
DIBËR

PROJEKT ZBATIMI

EMËRTIMI I FLETËS	SHKALLA
FASADA NGA PERENDIMI	1:100

PËRGJEGJËS SEKTORI Ing. Ronela Çuku	
PROJEKTOI Ark. Elina Manushi Ark. Vilma Hashorva	

Data: Tetor, 2024

NR. I FLETËS: 07



RISHIKIM I PROJEKTIT TE RESTAURIMIT_XHAMIA E ALLAJBEGISE, PESHKOPI

Tiranë, 2024

FASADA NGA LINDJA

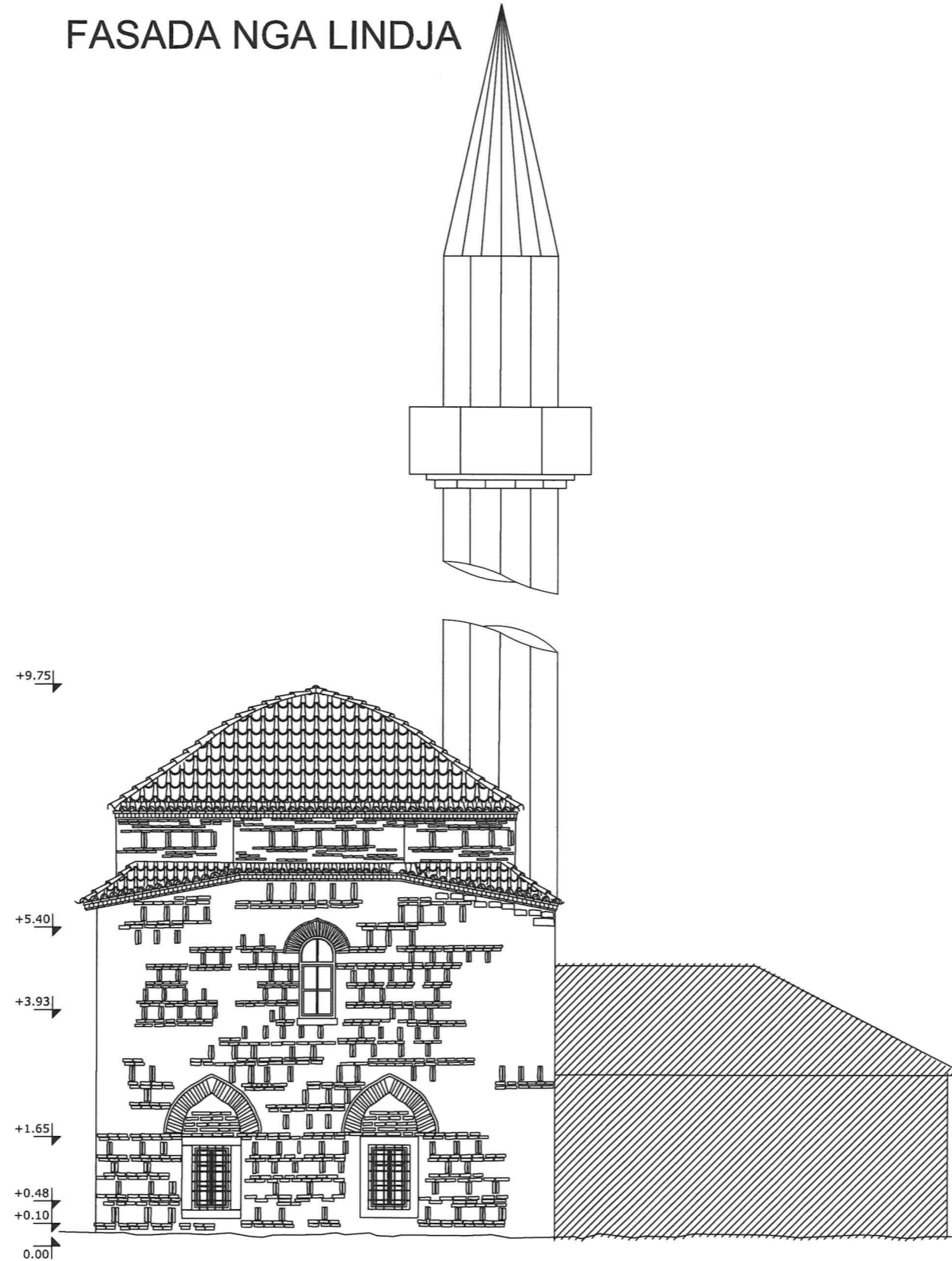

INSTITUTI KOMBËTAR I TRASHËGIMISË KULTURORE



SHËNIME

Xhamia e Allajbegisë ndodhet në qendër të fshatit Burim. Është shpallur Monument Kulturor i Kategorisë së I-rë me Vendim nr. 68/7, datë 30.05.1970 nga Ministria e Arsimit dhe e Kulturës dhe me Vendim nr. 1886, datë 10.06.1973 nga Ministria e Arsimit dhe e Kulturës. Monumenti i përket shekulli XVI dhe është i tipit sallë me kupolë, me një volum kubik, që karakterizohet nga sallat e lujëve me mure perimetral me teknikën e klasonazhit dhe i mbuluar me një kupolë ngritur mbi një tambur tetëfaqësh dhe çati me tjegulla.

MIRATOHET
për K.K.T.K.M.
Sekretari

SOKOL ISMAILI

OBJEKTI

RISHIKIM I PROJEKTIT TË RESTAURIMIT XHAMIA E ALLAJBEGISË, FSHATI BURIM, DIBËR

PROJEKT ZBATIMI

EMËRTIMI I FLETËS	SIKALLA
FASADA NGA LINDJA	1:100

PËRGJEGJËS SEKTORI

Ing. Ronela Çuku

PROJEKTOI

Ark. Elina Manushi

Ark. Vilma Hashorva

Data: Tetor, 2024

NR. I FLETËS

08

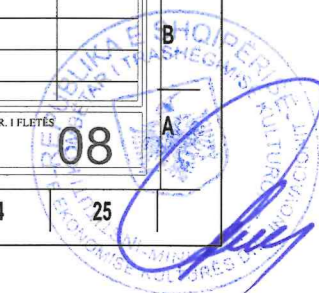

RISHIKIM I PROJEKTIT TE RESTAURIMIT_XHAMIA E ALLAJBEGISE, PESHKOPI

Tiranë, 2024

FASADA NGA JUGU

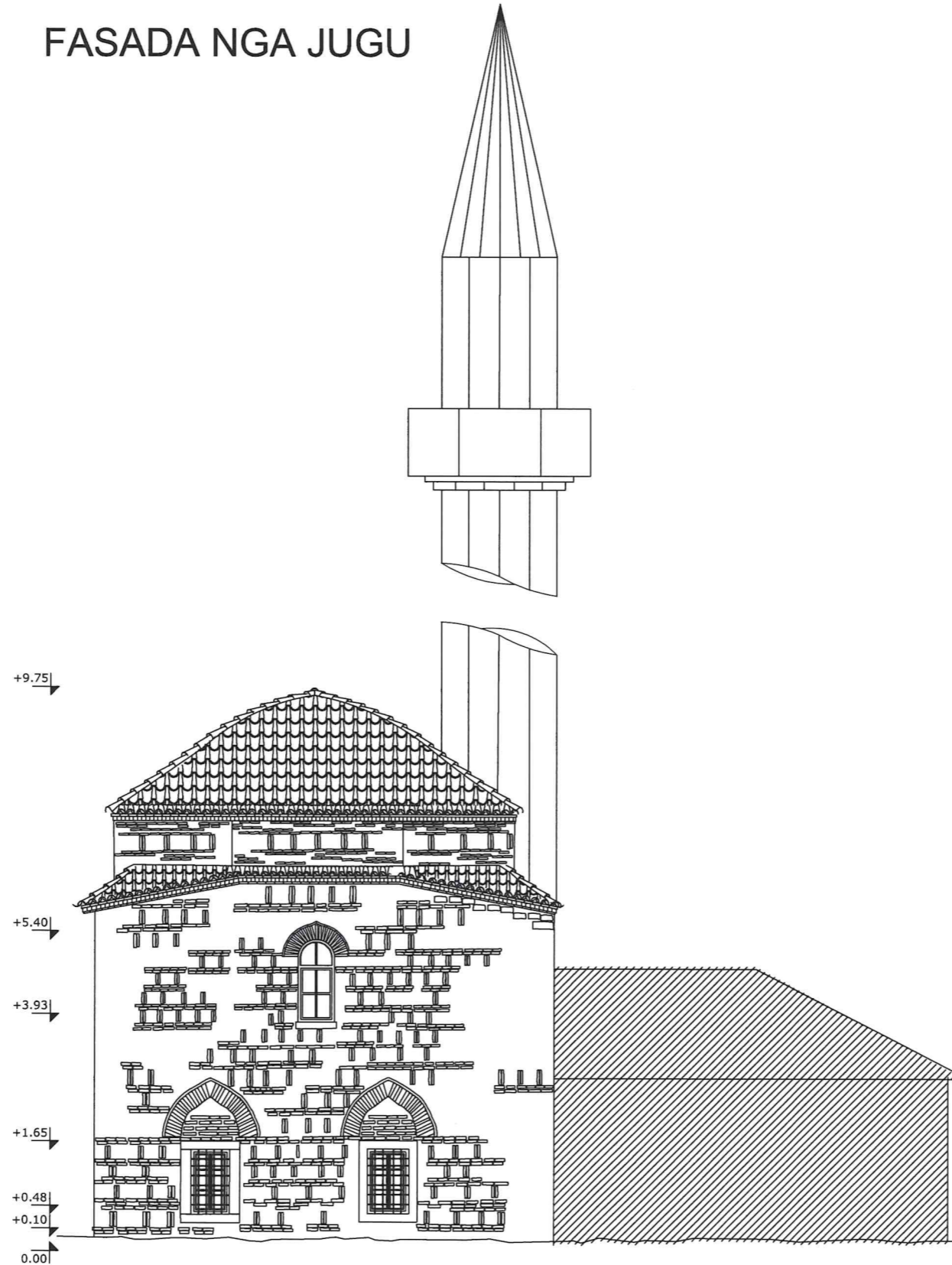

IKTK
INSTITUTI KOMBËTAR I
TRASHËGIMISË KULTURORE



SHËNIME

Xhamia e Allajbegisë ndodhet në qendër të fshatit Burim. Është shpallur Monument Kulturë i Kategorisë së I-rë me Vendim nr. 68/7, datë 30.05.1970 nga Ministria e Arsimit dhe e Kulturës dhe me Vendim nr. 1886, datë 10.06.1973 nga Ministria e Arsimit dhe Kulturës. Monumenti i përket shekulli XVI dhe është i tipit sallë me kupolë, me një volum kubik, që karakterizohet nga sala e lujëve me mure perimetral me teknikën e klasonazhit dhe i mbuluar me një kupolë ngritur mbi një tambur tetëfaqësh dhe çati me tjegulla.

MIRATOHET
për K.K.T.K.M.
Sekretari

SOKOL ISMAILI

OBJEKTI

RISHIKIM I PROJEKTIT TË RESTAURIMIT
XHAMIA E ALLAJBEGISË, FSHATI BURIM,
DIBËR

PROJEKT ZBATIMI

EMËRTIMI I FLETËS	SHKALLA
FASADA NGA JUGU	1:100

PËRGJEGJËS SEKTORI

Ing. Ronela Çuku	
PROJEKTOI	
Ark. Elina Manushi	
Ark. Vilma Hashorva	

Data: Tetor, 2024

NR. I FLETËS

09

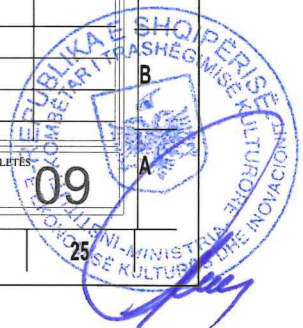

RISHIKIM I PROJEKTIT TE RESTAURIMIT_XHAMIA E ALLAJBEGISE, PESHKOPI

Tiranë, 2024

PLANIMETRIA E PROPOZUAR

DEGRADIME/ NDËRHJRJE



INSTITUTI KOMBËTAR I TRASHËGIMISË KULTURORE



SHËNIME

Xhamia e Allajbegisë ndodhet në qendër të fshatit Burim. Është shpallur Monument Kulturel i Kategorisë së I-rë me Vendim nr. 68/7, datë 30.05.1970 nga Ministria e Arsimit dhe e Kulturës dhe me Vendim nr. 1886, datë 10.06.1973 nga Ministria e Arsimit dhe e Kulturës. Monumenti i përket shekullit XVI dhe është i tipit sallë me kupolë, me një volum kubik, që karakterizohet nga salla e lujve me mure perimetral me teknikën e klasonazhit dhe i mbuluar me një kupolë ngritur mbi një tambur tetëfaqësh dhe çati me tjegulla.

MIRATOHET
për K.K.T.K.M.
Sekretari

SOKOL ISMAILI

OBJEKTI

RISHIKIM I PROJEKTIT TË RESTAURIMIT XHAMIA E ALLAJBEGISË, FSHATI BURIM, DIBËR

PROJEKT ZBATIMI

EMËRTIMI I FLETËS	SIKALLA
PLANIMETRIA E PROPOZUAË	1:75

PËRGJEGJËS SEKTORI

Ing. Ronela Çuku
PROJEKTOI
Ark. Elina Manushi
Ark. Vilma Hashorva

Data: Tetor, 2024



NR. I FLETËS
10

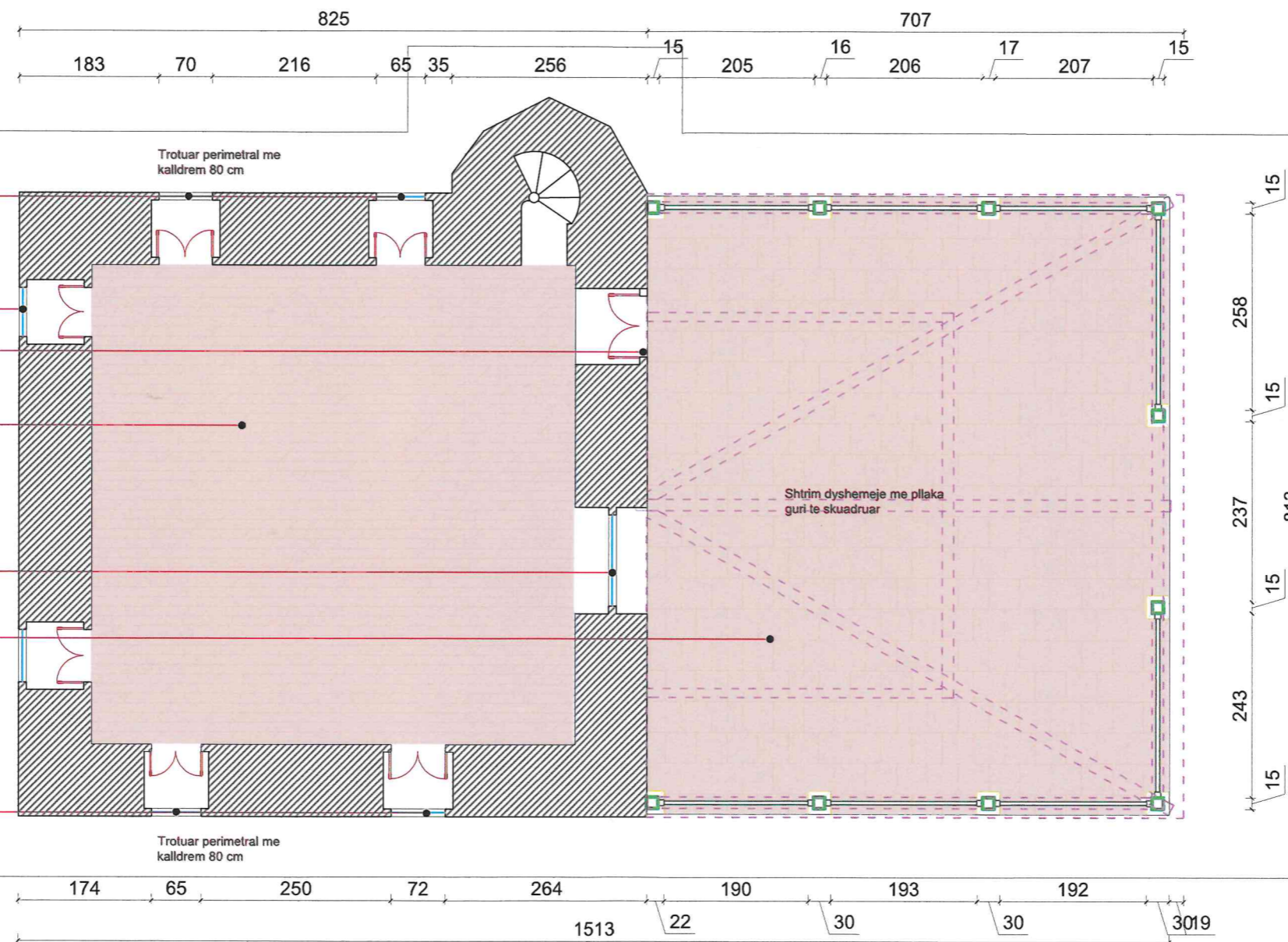

- Degradim i elementeve drusor ne dritare
F.V. dritare sipas modelit ekzistues
- Degradim i elementeve drusor ne dritare
F.V. dritare sipas modelit ekzistues
- Dere ekzistuese duralumin + xham
F.V. dere druri
- Degradim i elementeve drusor te dyshemese
Nderim dysheme druri
- Degradim i elementeve drusor ne dritare
F.V. dritare sipas modelit ekzistues
- Prishje dysheme me pllaka
Shtim dyshemeje me pllaka guri te skuadruar
- Degradim i elementeve drusor ne dritare
F.V. dritare sipas modelit ekzistues

Trotuar perimetral me kalldrem 80 cm

Shtim dyshemeje me pllaka guri te skuadruar

Trotuar perimetral me kalldrem 80 cm

RISHIKIM I PROJEKTIT TE RESTAURIMIT_XHAMIA E ALLAJBEGISE, PESHKOPI

Tiranë, 2024

PRERJA A-A DEGRADIME/NDËRHJRJE

Dëmtimi dhe mungesa e tjegullave ka sjellë prezencën e lagështisë në kupolë
Heqje e tjegullave të dëmtuara, izolim i kupolës me llaç horasan dhe vendosje e tjegullave të vëndit

Prezencë e lagështisë në kupolë
Riparim, suvatim, retukim i pjeseve te demtuara te suvase me llaç - gelqere

Dëmtimi dhe mungesa e tjegullave ka sjellë prezencën e lagështisë në kupolë
Heqje e tjegullave të dëmtuara, izolim i kupolës me llaç horasan dhe vendosje e tjegullave të vëndit

Degradim i elementit drusor në dritare
F.V. dritare sipas modelit ekzistues

Degradim i elementit drusor në dritare
F.V. dritare sipas modelit ekzistues

I gjithë ambienti i brendshëm i suvatuar, ku në disa raste evidentothen rënie të sipërfaqeve të vogla nga prezencja e lagështisë

Mafil, materiali drusor në gjendje të mirë
Trajtim i drurit me vaj lini + antimolë

Degradim i elementit drusor në dritare
F.V. dritare sipas modelit ekzistues
Derë ekzistuese dur-alumini + xham
F.V. derë druri

Veshje me pllaka qeramike
Heqje e pllakave dhe suvatim
Prezencë vegetacioni
Pastrim vegetacioni

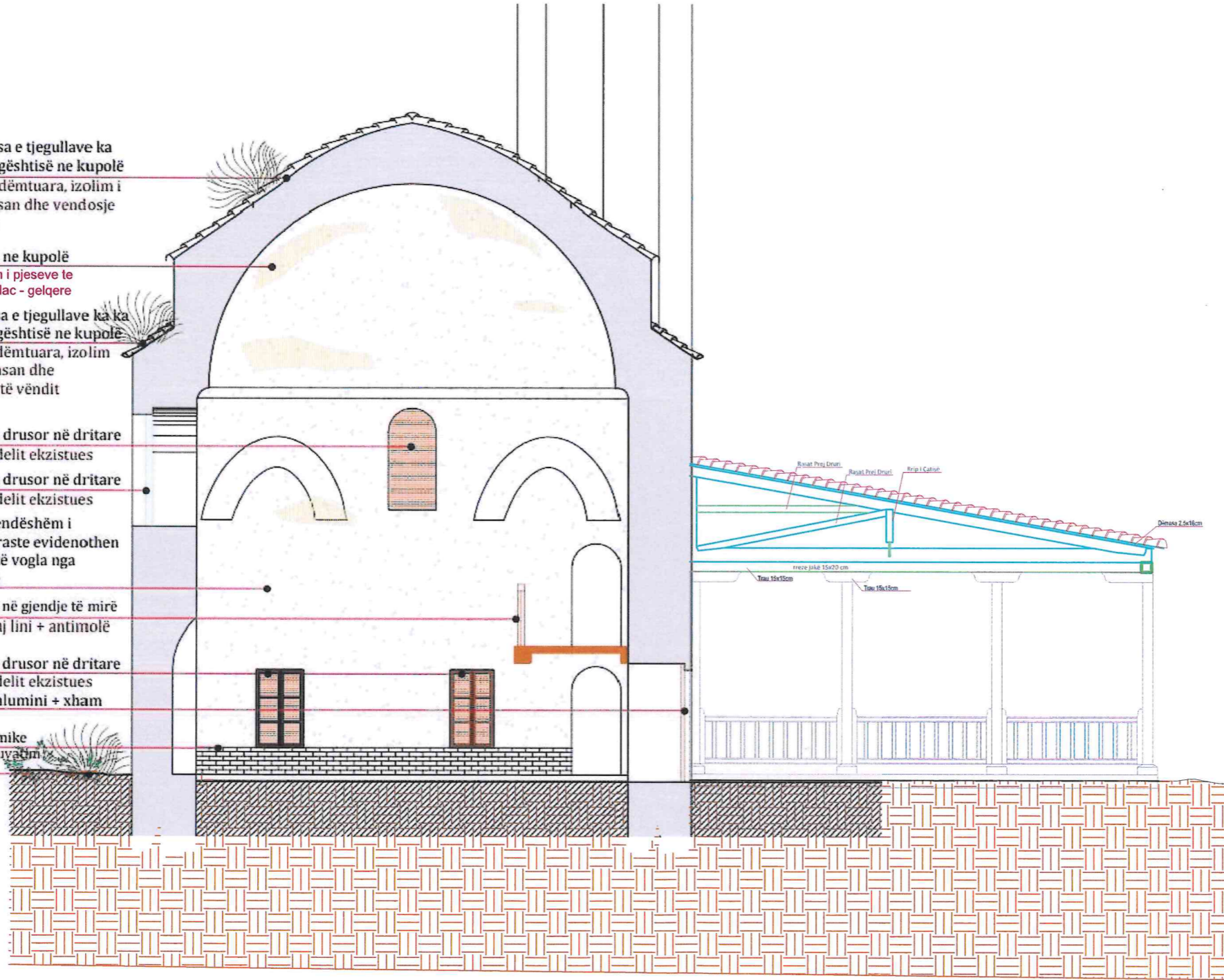

SHËNIME

Xhamia e Allajbegisë ndodhet në qendër të fshatit Burim. Është shpallur Monument Kulturel i Kategorisë së I-rë me Vendim nr. 68/7, datë 30.05.1970 nga Ministria e Arsimit dhe e Kulturës dhe me Vendim nr. 1886, datë 10.06.1973 nga Ministria e Arsimit dhe e Kulturës. Monumenti i përket shekulli XVI dhe është i tipit sallë me kupolë, me një volum kubik, që karakterizohet nga sallat e luleve me mure perimetrale me teknikën e klasonazhit dhe i mbuluar me një kupolë ngritur mbi një tambur tetëfaqësh dhe çati me tjegulla.

MIRATOHET
për K.K.T.K.M.
Sekretari

SOKOL ISMAILI

OBJEKTI

RISHIKIM I PROJEKTIT TË RESTAURIMIT
XHAMIA E ALLAJBEGISË, FSHATI BURIM,
DIBËR

PROJEKT ZBATIMI

EMËRTIMI I FLETËS	SHKALLA
PRERJA A-A DEGRADIME/NDËRHJRJE	1:100

PËRGJEGJËS SEKTORI

Ing. Ronela Çuku

PROJEKTOI

Ark. Elina Manushi

Ark. Vilma Hashorva

Data: Tetur, 2024

NR. I FLETËS
11



RISHIKIM I PROJEKTIT TE RESTAURIMIT_XHAMIA E ALLAJBEGISE, PESHKOPI

Tiranë, 2024

FASADA NGA PERËNDIMI

DEGRADIME/ NDËRHJRJE

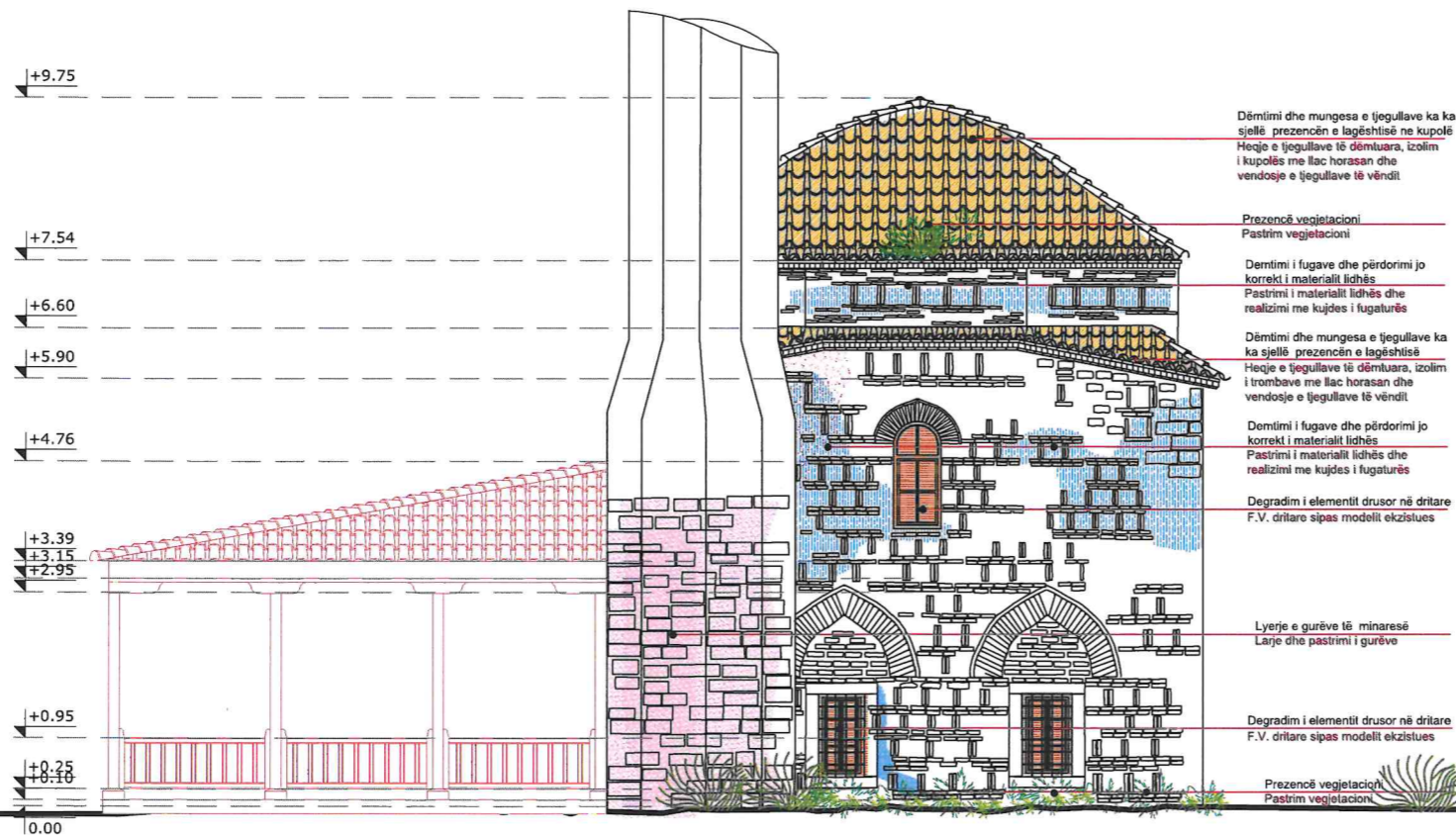
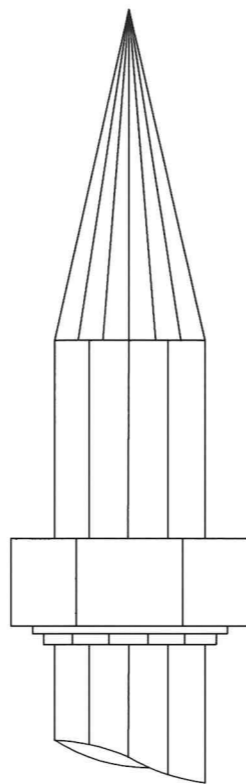

INSTITUTI KOMBËTAR I TRASHËGIMISË KULTURORE



SHËNIME

Xhamia e Allajbegisë ndodhet në qendër të fshatit Burim. Është shpallur Monument Kulturë i Kategorisë së I-rë me Vendim nr. 68/7, datë 30.05.1970 nga Ministria e Arsimit dhe e Kulturës dhe me Vendim nr. 1886, datë 10.06.1973 nga Ministria e Arsimit dhe e Kulturës. Monumenti i përket shekulli XVI dhe është i tipit sallë me kupolë, me një volum kubik, që karakterizohet nga sallat e lujëve me mure perimetral me teknikën e klasonazhit dhe i mbuluar me një kupolë ngritur mbi një tambur telëfaqësh dhe çati me tjegulla.

MIRATOHET
për K.K.T.K.M.
Sekretari

SOKOL ISMAILI

OBJEKTI

RISHIKIM I PROJEKTIT TË RESTAURIMIT XHAMIA E ALLAJBEGISË, FSHATI BURIM, DIBËR

PROJEKT ZBATIMI

EMERTIMI I FLETËS	SIKALLA
FASADA NGA PERENDIMI	1:100
DEGRADIME/ NDËRHJRJE	

PËRGJEGJËS SEKTORI

Ing. Ronela Çuku

PROJEKTOI

Ark. Elina Manushi

Ark. Vilma Hashorva

Data: Tetor, 2024

NR. I FLETËS

12



RISHIKIM I PROJEKTIT TE RESTAURIMIT_XHAMIA E ALLAJBEGISE, PESHKOPI

Tiranë, 2024

FASADA NGA LINDJA DEGRADIME/ NDËRHJRJE

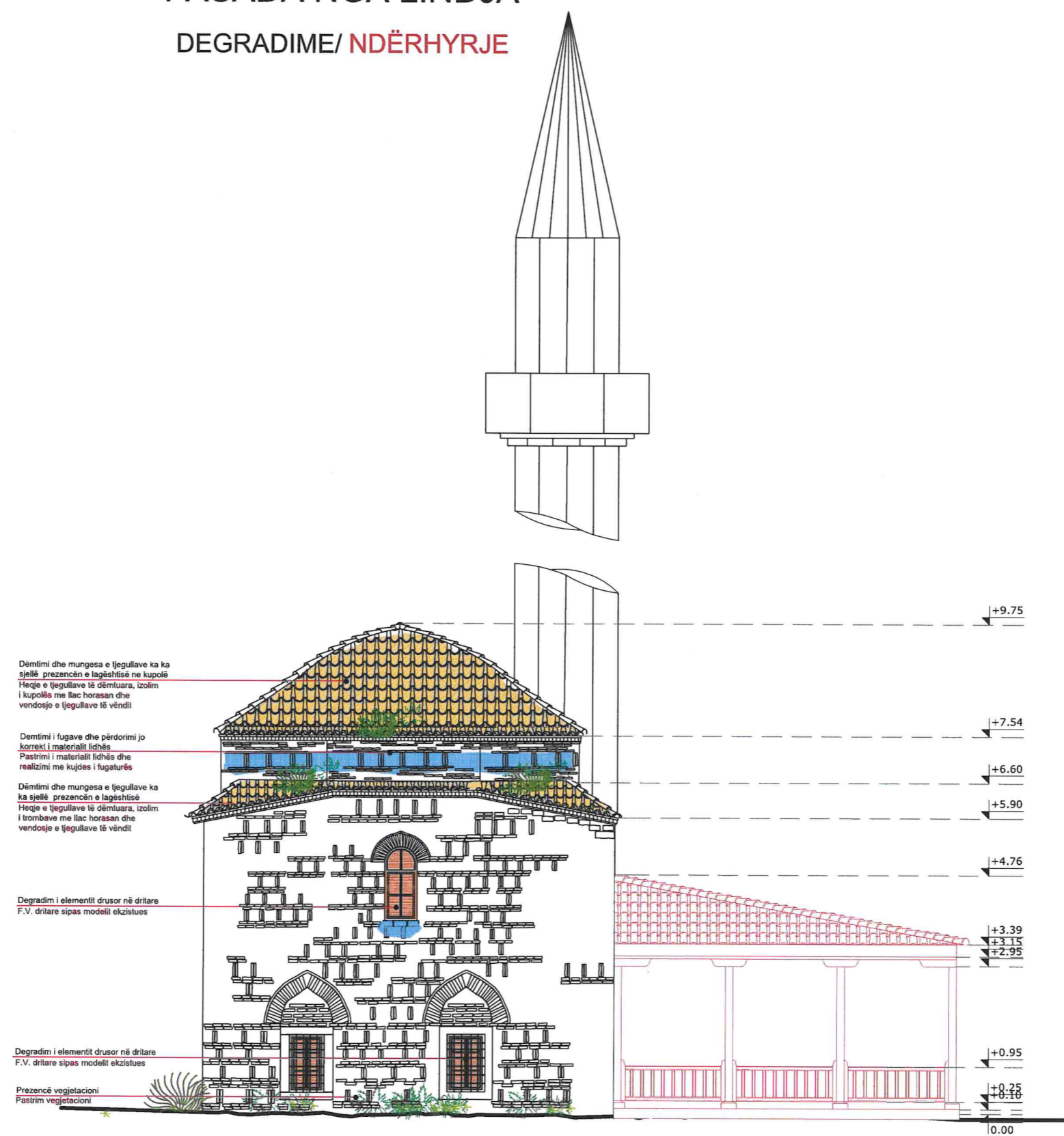

IKTK
INSTITUTI KOMBËTAR I
TRASHËGIMISË KULTURORE

**INSTITUTI KOMBËTAR I
TRASHËGIMISË KULTURORE**



SHËNIME

Xhamia e Allajbegisë ndodhet në qendër të fshatit Burim. Është shpallur Monument Kulturë i Kategorisë së I-rë me Vendim nr. 68/7, datë 30.05.1970 nga Ministria e Arsimit dhe e Kulturës dhe me Vendim nr. 1886, datë 10.06.1973 nga Ministria e Arsimit dhe Kulturës. Monumenti i përket shekulli XVI dhe është i tipit sallë me kupolë, me një volum kubik, që karakterizohet nga salla e lujëve me mure perimetral me teknikën e klasonazhit dhe i mbuluar me një kupolë ngritur mbi një tambur tetëfaqësh dhe çati me tjegulla.

MIRATOHET
për K.K.T.K.M.
Sekretari

SOKOL ISMAILI

OBJEKTI

RISHIKIM I PROJEKTIT TË RESTAURIMIT
XHAMIA E ALLAJBEGISË, FSHATI BURIM,
DIBËR

PROJEKT ZBATIMI

EMËRTIMI I FLETËS	SHKALLA
FASADA NGA LINDJA DEGRADIME/ NDËRHJRJE	1:100

PËRGJEGJËS SEKTORI
Ing. Ronela Çuku

PROJEKTOI
Ark. Elina Manushi
Ark. Vilma Hashorva

Data: Tetor, 2024

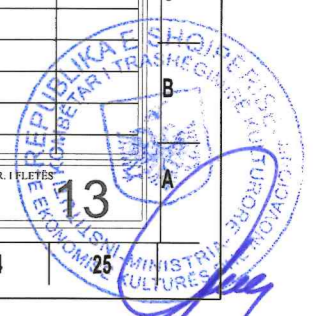

RISHIKIM I PROJEKTIT TE RESTAURIMIT_XHAMIA E ALLAJBEGISE, PESHKOPI

Tiranë, 2024

FASADA NGA JUGU DEGRADIME/NDËRHYRJE

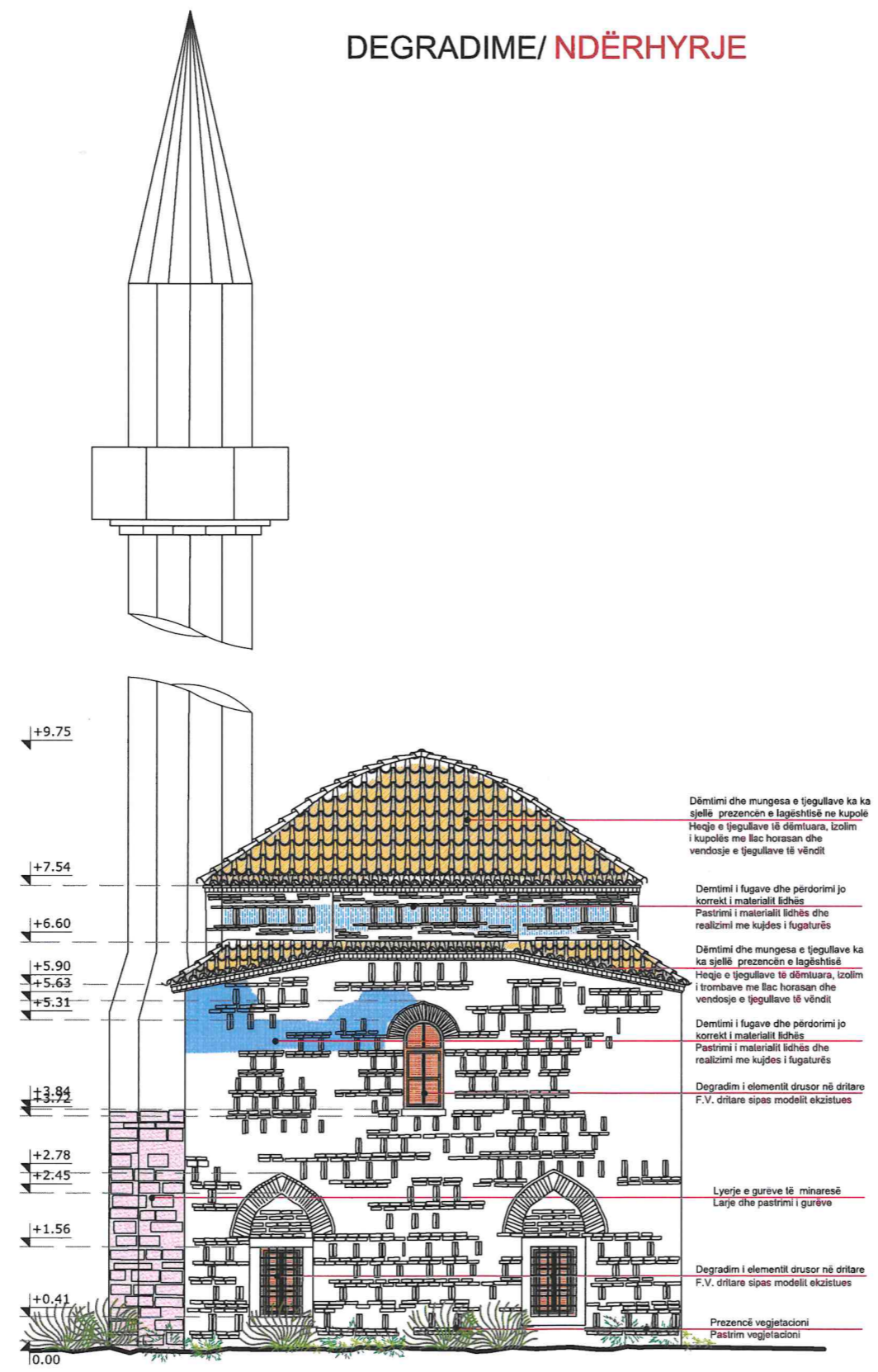

SHËNIME

Xhamia e Allajbegisë ndodhet në qendër të fshatit Burim. Është shpallur Monument Kulture i Kategorisë së I-rë me Vendim nr. 68/7, datë 30.05.1970 nga Ministria e Arsimit dhe e Kulturës dhe me Vendim nr. 1886, datë 10.06.1973 nga Ministria e Arsimit dhe e Kulturës. Monumenti i përket shekulli XVI dhe është i tipit sallë me kupolë, me një volum kubik, që karakterizohet nga sala e lufjeve me mure perimetral me teknikën e klasonazhit dhe i mbuluar me një kupolë ngritur mbi një tambur tetëfaqësh dhe çati me tjegulla.

MIRATOHET
për K.K.T.K.M.
Sekretari

SOKOL ISMAILI

OBJEKTI

RISHIKIM I PROJEKTIT TË RESTAURIMIT
XHAMIA E ALLAJBEGISË, FSHATI BURIM,
DIBËR

PROJEKT ZBATIMI

EMËRTIMI I FLETËS	SHKALLA
FASADA NGA JUGU DEGRADIME/NDËRHYRJE	1:100

PËRGJEGJËS SEKTORI
Ing. Ronela Çuku

PROJEKTOI
Ark. Elina Manushi
Ark. Vilma Hashorva

Data: Tetor, 2024



RISHIKIM I PROJEKTIT TE RESTAURIMIT_XHAMIA E ALLAJBEGISE, PESHKOPI

Tiranë, 2024

FASADA NGA VERIU DEGRADIME/ NDËRHJRJE

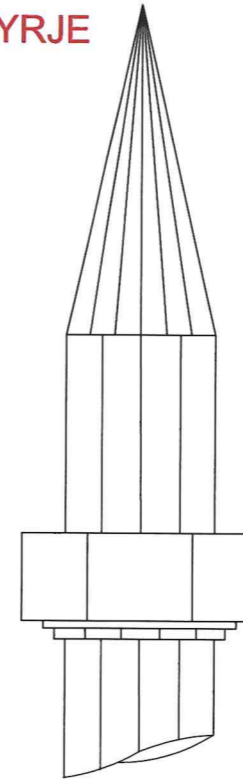

Dëmtimi dhe mungesa e tregullave ka ka sjellë prezencën e lagështisë në kupolë
Heqje e tregullave të dëmtuara, izolim i kupolës me ilac horasan dhe vendosje e tregullave të vëndit

Dëmtimi i fugave dhe përdorimi jo korrekt i materialit lidhës
Pastrimi i materialit lidhës dhe realizimi me kujdes i fugaturës

Dëmtimi dhe mungesa e tregullave ka ka sjellë prezencën e lagështisë
Heqje e tregullave të dëmtuara, izolim i trombave me ilac horasan dhe vendosje e tregullave të vëndit

Dëmtimi i fugave dhe përdorimi jo korrekt i materialit lidhës
Pastrimi i materialit lidhës dhe realizimi me kujdes i fugaturës

Ndërhyrje e gabuar, hajati i ndërtuar në vitet 90.
Hajati do të mbulohet me konstrukcion prej druri, të mbuluar me çati me tregulla vëndi. Elementet e drurit do të lyhen me bojë rezistente ndaj ujit.

Ndërhyrje e gabuar, suvatim i fasades, mbulim i klasonazhit
Pastrim fasade, heqje e suvatimit, realizim me kujdes i fugatures

Lyerje e gurëve të minaresë
Larje dhe pastrimi i gurëve

Ndërhyrje e gabuar, dërrë duralumini
F.V. dërrë druri sipas modeleve të ngjashme ekzistuese

Ndërhyrje e gabuar, dërrë duralumini
F.V. dritare druri sipas modelit ekzistues

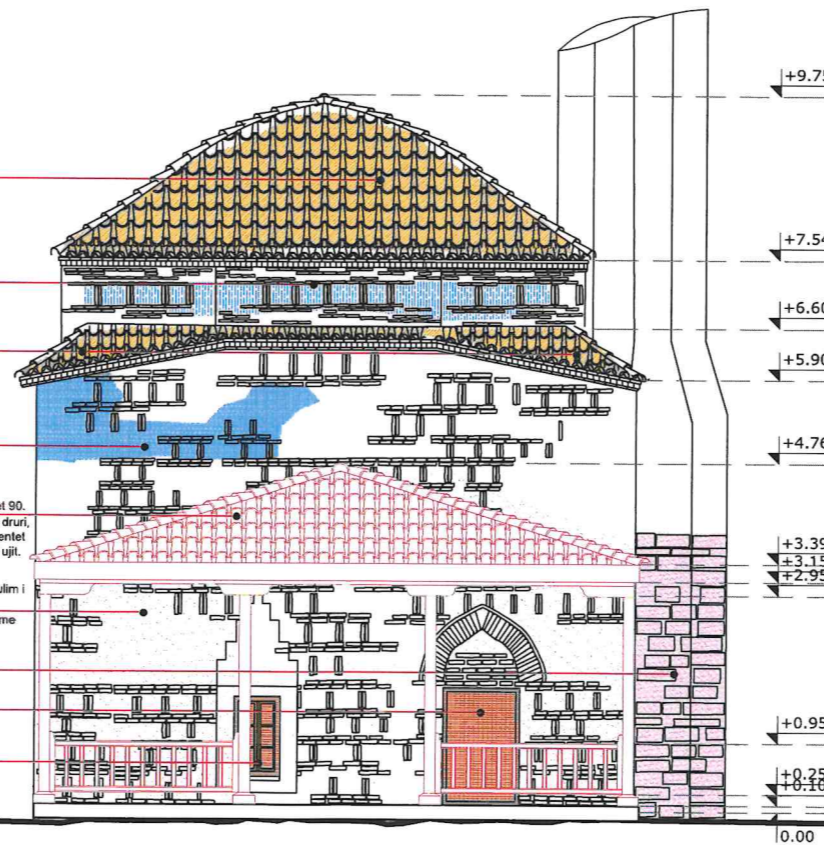

+9.75

+7.54

+6.60

+5.90

+4.76

+3.39

+3.15

+2.95

+0.95

+0.25

0.00

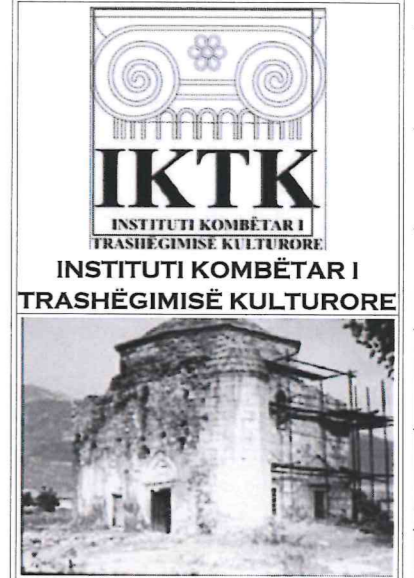

SHËNIME

Xhamia e Allajbegisë ndodhet në qendër të fshatit Burim. Është shpallur Monument Kulture i Kategorisë së I-rë me Vendim nr. 68/7, datë 30.05.1970 nga Ministria e Arsimit dhe e Kulturës dhe me Vendim nr. 1886, datë 10.06.1973 nga Ministria e Arsimit dhe e Kulturës. Monumenti i përket shekulli XVI dhe është i tipit sallë me kupolë, me një volum kubik, që karakterizohet nga sala e lujëve me mure perimetral me teknikën e klasonazhit dhe i mbuluar me një kupolë ngritur mbi një tambur tetëfaqësh dhe çati me tregulla.

MIRATOHET
për K.K.T.K.M.
Sekretari

SOKOL ISMAILI

OBJEKTI

RISHIKIM I PROJEKTIT TË RESTAURIMIT
XHAMIA E ALLAJBEGISË, FSHATI BURIM,
DIBËR

PROJEKT ZBATIMI

EMËRTIMI I FLETËS	SIKALLA
FASADA NGA VERIU DEGRADIME/NDËRHJRJE	1:100

PËRGJEGJËS SEKTORI
Ing. Ronela Çuku

PROJEKTOI
Ark. Elina Manushi
Ark. Vilma Hashorva

Data: Tetor, 2024

NR. FLETËS
15

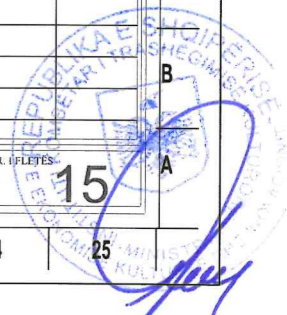

RISHIKIM I PROJEKTIT TE RESTAURIMIT_XHAMIA E ALLAJBEGISE, PESHKOPI

Tiranë, 2024

PLANI I CATISE DEGRADIME/NDËRHJRJE

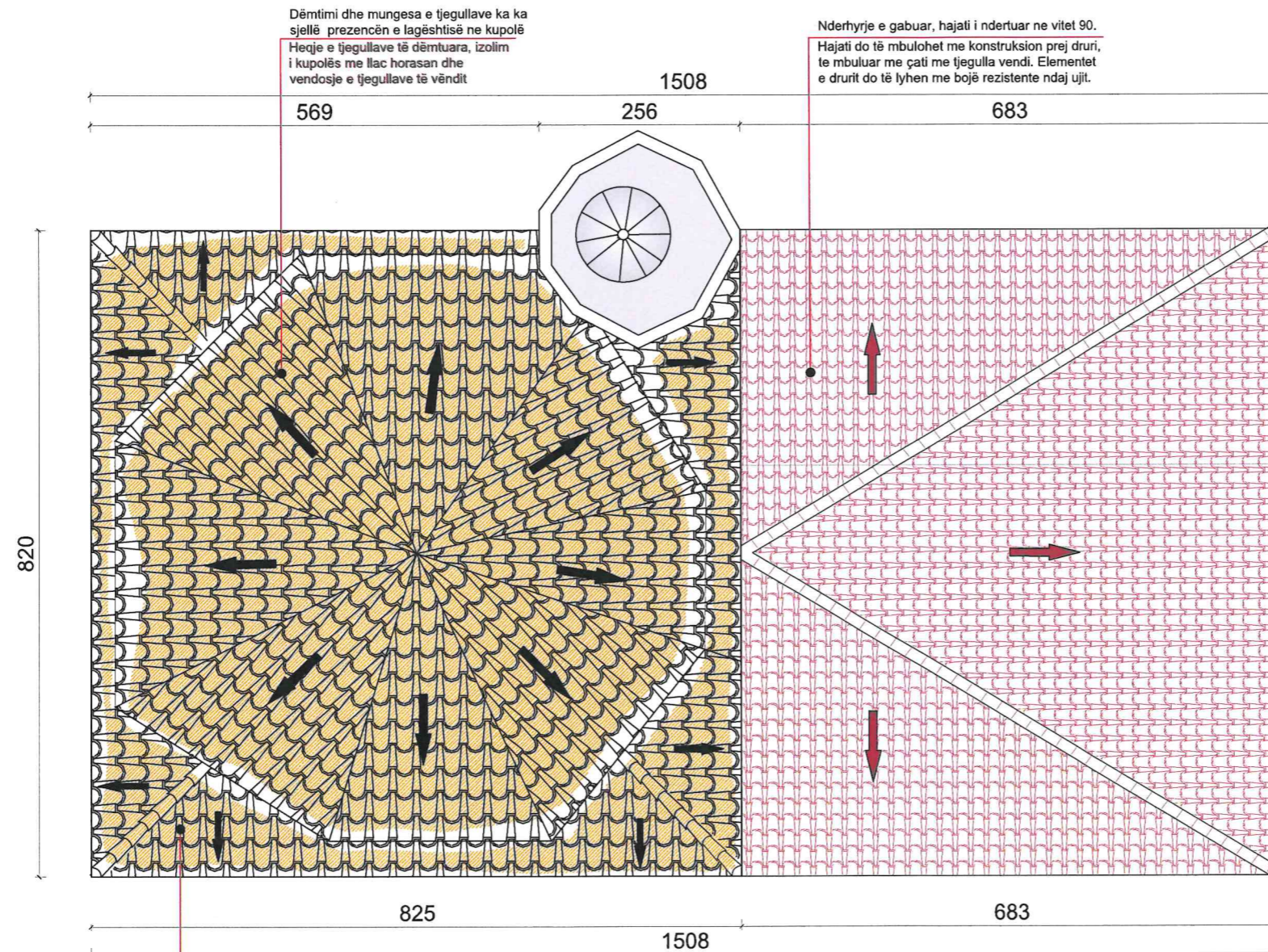

Dëmtimi dhe mungesa e tjegullave ka ka sjellë prezencën e lagështisë në kupolë
Heqje e tjegullave të dëmtuara, izolim i kupolës me llac horasan dhe vendosje e tjegullave të vëndit

Ndërhjrje e gabuar, hajati i ndërtuar në vitet 90.
Hajati do të mbulohet me konstruksion prej druri, të mbuluar me çati me tjegulla vendi. Elementet e drurit do të lyhen me bojë rezistente ndaj ujit.

Dëmtimi dhe mungesa e tjegullave ka ka sjellë prezencën e lagështisë
Heqje e tjegullave të dëmtuara, izolim i trombave me llac horasan dhe vendosje e tjegullave të vëndit

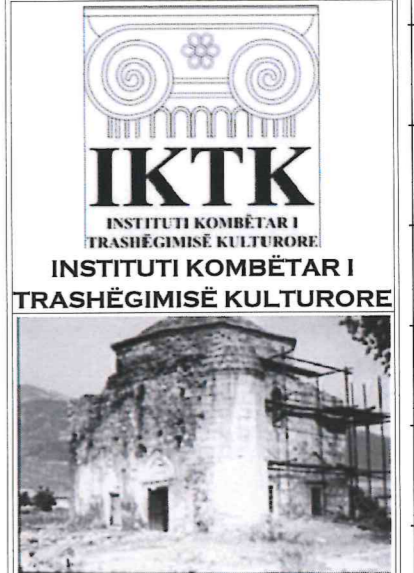

SHËNIME

Xhamia e Allajbegisë ndodhet në qendër të fshatit Burim. Është shpallur Monument Kulturel i Kategorisë së I-rë me Vendim nr. 68/7, datë 30.05.1970 nga Ministria e Arsimit dhe e Kulturës dhe me Vendim nr. 1886, datë 10.06.1973 nga Ministria e Arsimit dhe e Kulturës. Monumenti i përket shekullit XVI dhe është i tipit sallë me kupolë, me një vullum kubik, që karakterizohet nga salla e lujëve me mure perimetrale me teknikën e klasonazhit dhe i mbuluar me një kupolë ngritur mbi një tambur tetëfaqësh dhe çati me tjegulla.

MIRATOHET
për K.K.T.K.M.
Sekretari

SOKOL ISMAILI

OBJEKTI

RISHIKIM I PROJEKTIT TË RESTAURIMIT XHAMIA E ALLAJBEGISË, FSHATI BURIM, DIBËR

PROJEKT ZBATIMI

EMËRTIMI I FLETËS	SHKALLA
PLANI I CATISE DEGRADIME/NDËRHJRJE	1:75

PËRGJEGJËS SEKTORI
Ing. Ronela Çuku
PROJEKTOI
Ark. Elina Manushi
Ark. Vilma Hashorva

Data: Tetor, 2024

NR. I FLETËS: 16



RISHIKIM I PROJEKTIT TE RESTAURIMIT_XHAMIA E ALLAJBEGISE, PESHKOPI

Tiranë, 2024

KONSTRUKSIONI PREJ DRURI I HAJATIT

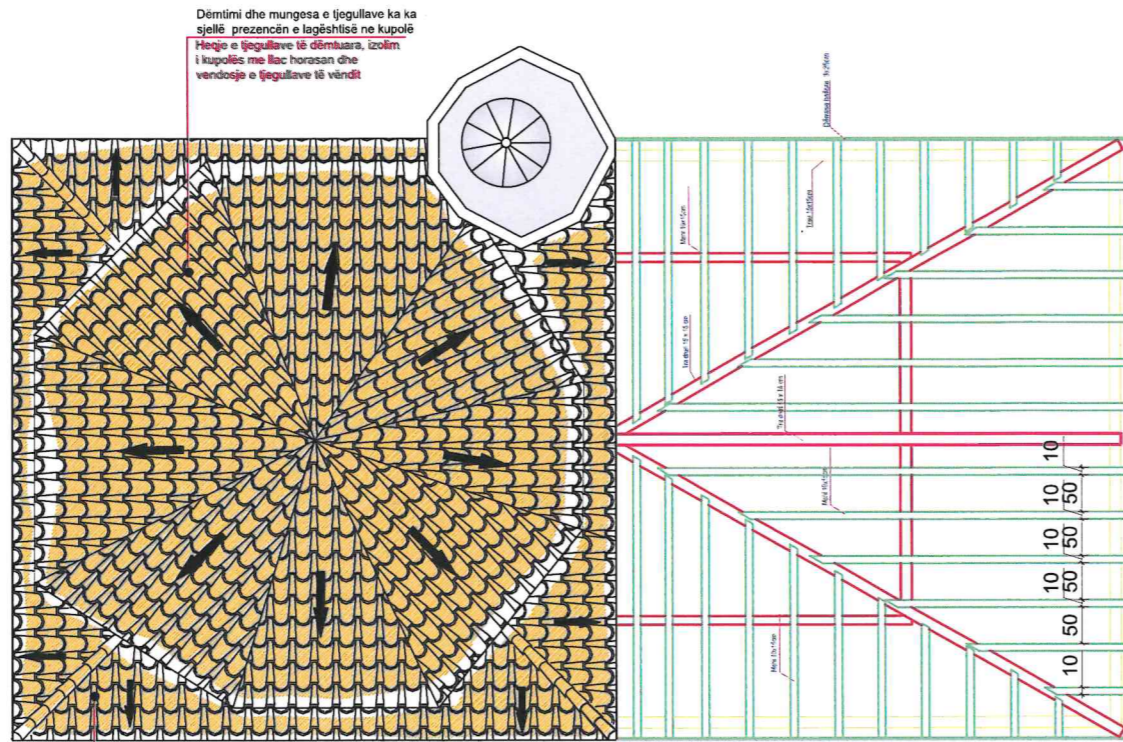

Dëmtimi dhe mungesa e tregullave ka sjellë prezencën e lagështisë
Heqje e tregullave të dëmtuara, izolim i kupolës me llac horasan dhe vendosje e tregullave të vëndit

PLANI I DYSHEMESE

DETAJE TË DYSHEMESË

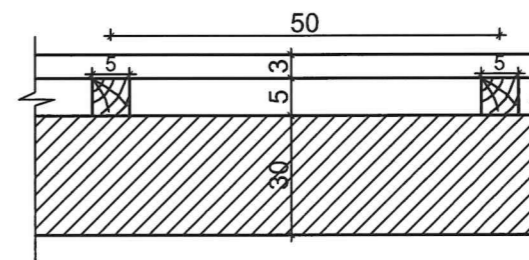
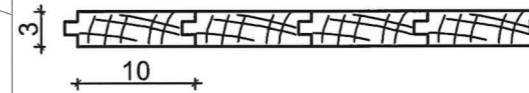
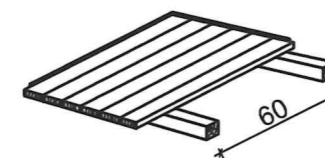

- Nderhyrjet**
- do te behet prishja e dyshemesë bashke me gjithe elementet perberes te tij.
 - do te behet rindertimi i dyshemesë duke vendosur elementet e rinj si derrasa trare etj.
 - do te behet lysterja me vaj lini e gjithe elementeve prej druri te çardakut

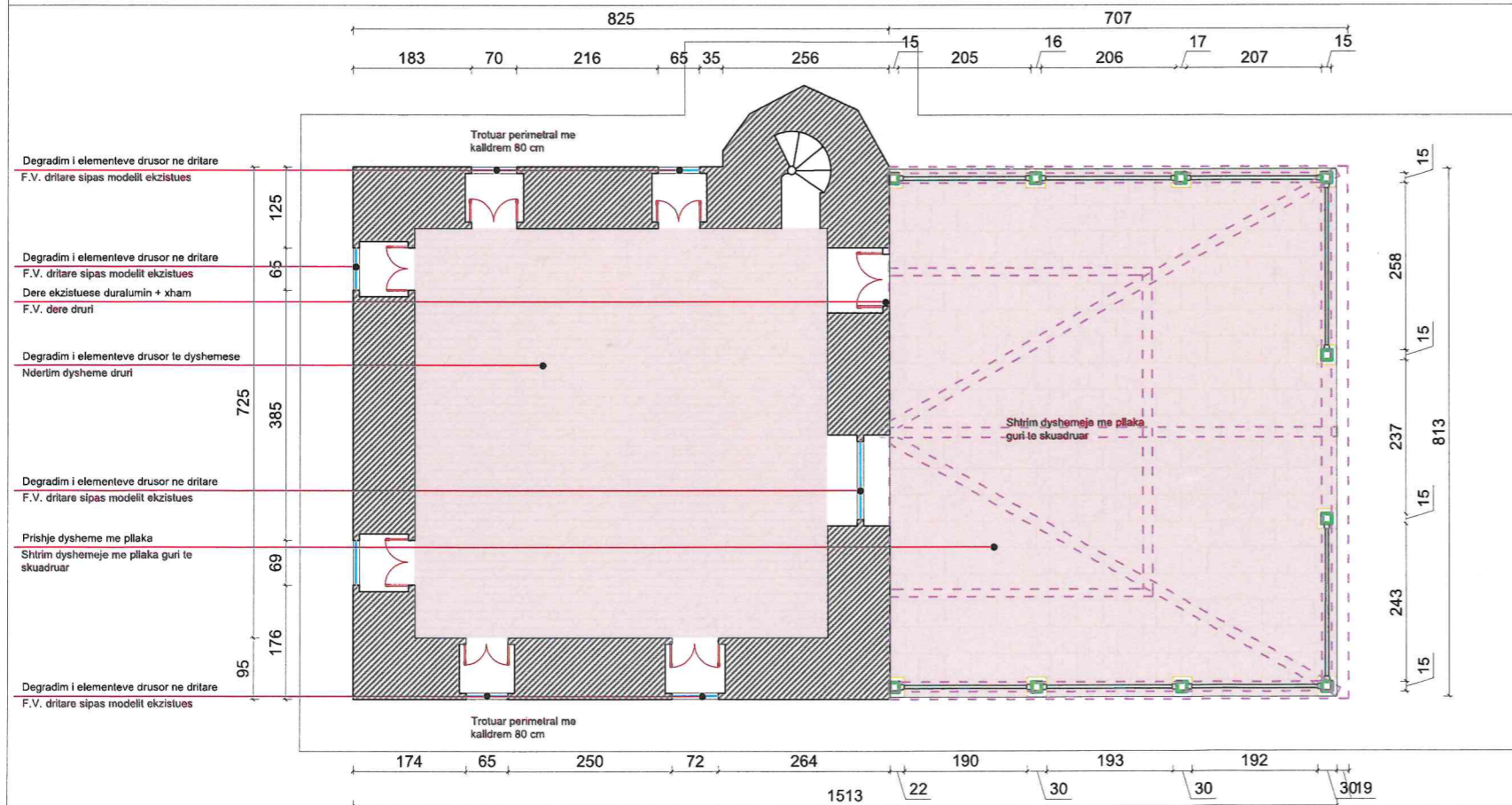

SHËNIME

Xhamia e Allajbegisë ndodhet në qendër të fshatit Burim. Është shpallur Monument Kulturel i Kategorisë së I-rë me Vendim nr. 68/7, datë 30.05.1970 nga Ministria e Arsimit dhe e Kulturës dhe me Vendim nr. 1886, datë 10.06.1973 nga Ministria e Arsimit dhe e Kulturës. Monumenti i përket shekullit XVI dhe është i tipit sallë me kupolë, me një volum kubik, që karakterizohet nga salla e lujteve me mure perimetral me teknikën e klasonazhit dhe i mbuluar me një kupolë ngritur mbi një tambur tetëfaqësh dhe çati me tregullat.

MIRATOHET
për K.K.T.K.M.
Sekretari

SOKOL ISMAILI

OBJEKTI

RISHIKIM I PROJEKTIT TË RESTAURIMIT XHAMIA E ALLAJBEGISË, FSHATI BURIM, DIBËR

PROJEKT ZBATIMI

EMËRTIMI I FLETËS	SHKALLA
PLANI I ÇATISË	1:100

PËRGJEGJËS SEKTORI
Ing. Ronela Çuku

PROJEKTOI
Ark. Elina Manushi
Ark. Vilma Hashorva

Data: Tetor, 2024

NR. I FLETËS
17



RISHIKIM I PROJEKTIT TE RESTAURIMIT_XHAMIA E ALLAJBEGISE, PESHKOPI

Tiranë, 2024

PLANI I DRENAZHIMIT

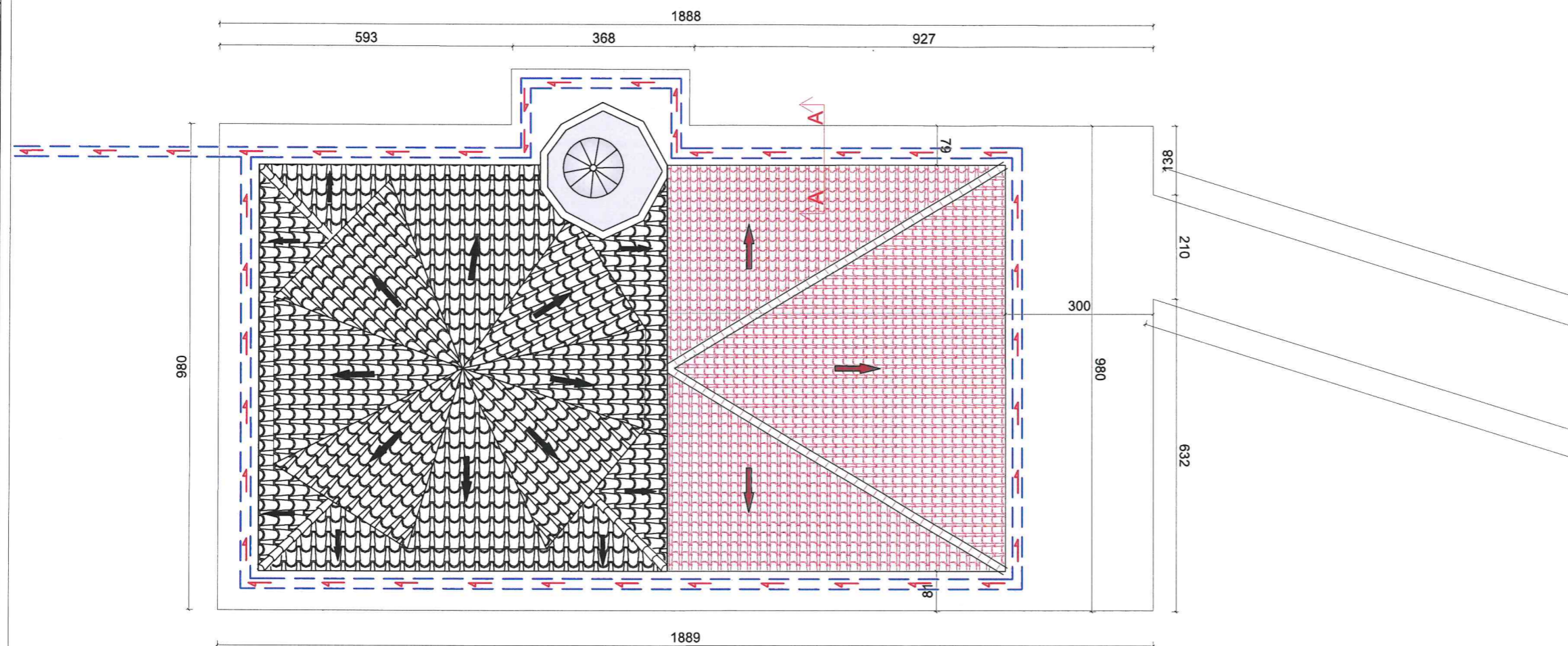

Prerja A-A

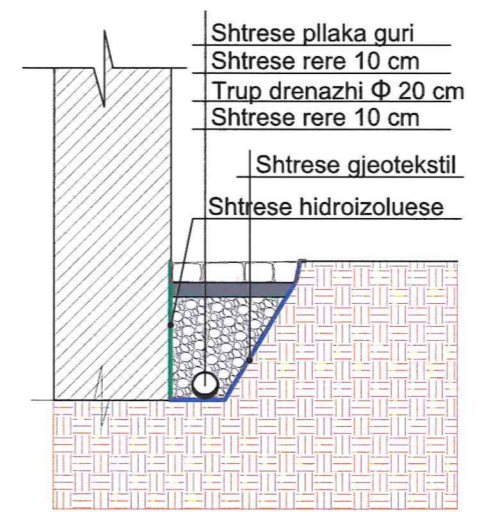

SHËNIME
 Xhamia e Allajbegisë ndodhet në qendër të fshatit Burim. Është shpallur Monument Kulture i Kategorisë së I-rë me Vendim nr. 68/7, datë 30.05.1970 nga Ministria e Arsimit dhe e Kulturës dhe me Vendim nr. 1886, datë 10.06.1973 nga Ministria e Arsimit dhe Kulturës. Monumenti i përket shekullit XVI dhe është i tipit sallë me kupolë, me një volumn kubik, që karakterizohet nga sallja e lujëve me mure perimetral me teknikën e klasonazhit dhe i mbuluar me një kupolë ngritur mbi një tambur tetëfaqësh dhe çati me tjegulla.

MIRATOHET
 për K.K.T.K.M.
 Sekretari
SOKOL ISMAILI

OBJEKTI
 RISHIKIM I PROJEKTIT TË RESTAURIMIT
 XHAMIA E ALLAJBEGISË, FSHATI BURIM,
 DIBËR

PROJEKT ZBATIMI
 EMËRTIMI I FLETËS SHIKALLA
 PLANI I DRENAZHIMIT 1:100

PËRGJEGJËS SEKTORI
 Ing. Ronela Çuku
PROJEKTOI
 Ark. Elina Manushi
 Ark. Vilma Hashorva

Data: Tetor, 2024
 NR. I FLETËS 18



RISHIKIM I PROJEKTIT TE RESTAURIMIT_XHAMIA E ALLAJBEGISE, PESHKOPI

Tiranë, 2024

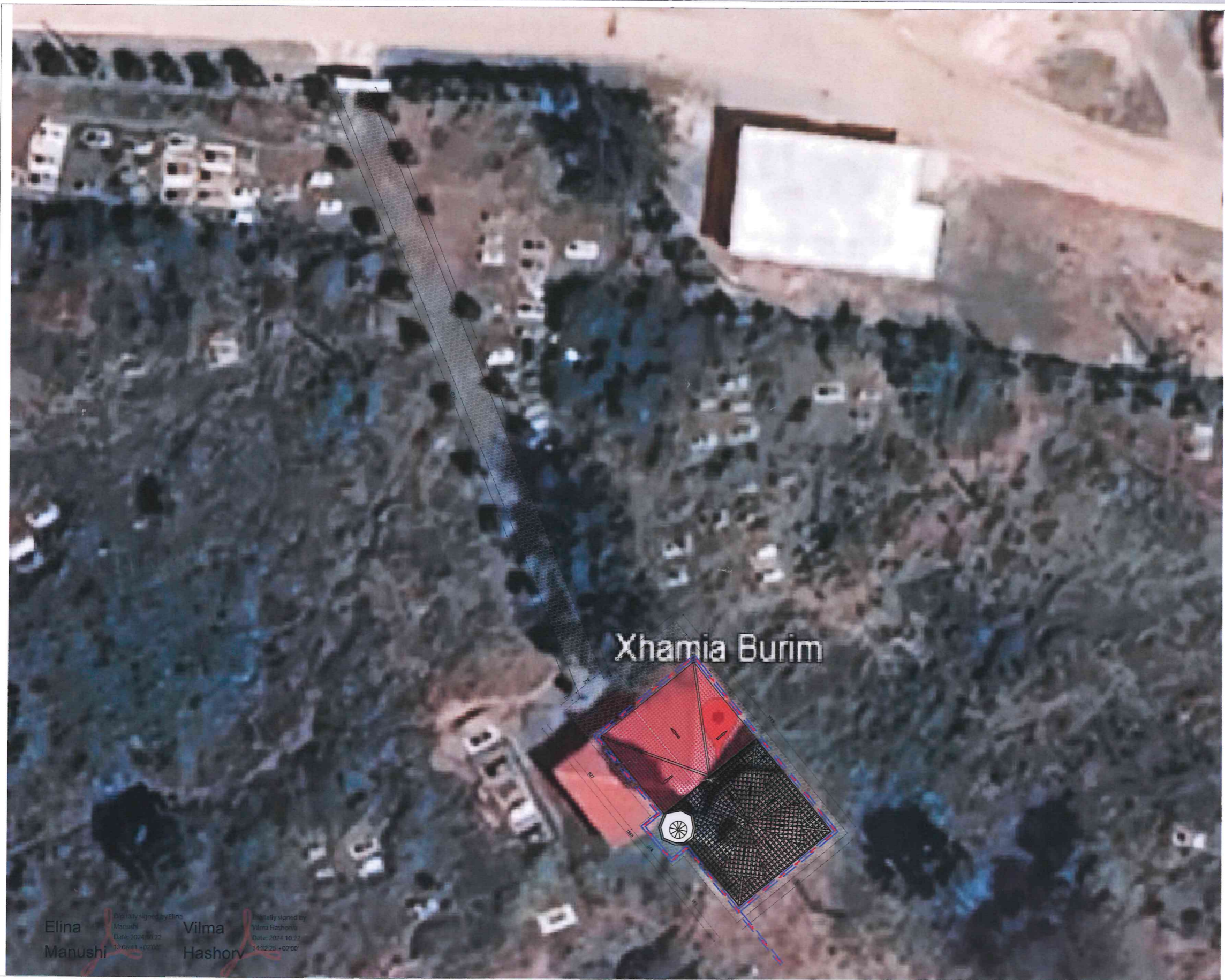

IKTK
 INSTITUTI KOMBËTAR I
 TRASHËGIMISË KULTURORE
 INSTITUTI KOMBËTAR I
 TRASHËGIMISË KULTURORE



SHËNIME

Xhamia e Allajbegisë ndodhet në qendër të fshatit Burim. Është shpallur Monument Kulture i Kategorisë së I-rë me Vendim nr. 68/7, datë 30.05.1970 nga Ministria e Arsimit dhe e Kulturës dhe me Vendim nr. 1886, datë 10.06.1973 nga Ministria e Arsimit dhe Kulturës. Monumenti i përket shekulli XVI dhe është i tipit sallë me kupolë, me një volum kubik, që karakterizohet nga salla e lujëve me mure perimetral me teknikën e kluasonazhit dhe i mbuluar me një kupolë ngritur mbi një tambur tetëfaqësh dhe çati me tjegulla.

MIRATOHET
 për K.K.T.K.M.
 Sekretari

SOKOL ISMAILI

OBJEKTI
 RISHIKIM I PROJEKTIT TË RESTAURIMIT
 XHAMIA E ALLAJBEGISË, FSHATI BURIM,
 DIBËR

PROJEKT ZBATIMI

EMËRTIMI I FLETËS	SIKALLA
PLANVENDOSJA	

PËRGJEGJËS SEKTORI
 Ing. Ronela Çuku

PROJEKTOI
 Ark. Elina Manushi
 Ark. Vilma Hashorva

REPUBLICA E SHqipërisë
 INSTITUTI KOMBËTAR I TRASHËGIMISË KULTURORE

Data: Tetor, 2024

Elina Manushi
 Digitally signed by Elina Manushi
 Date: 2024.10.22 14:52:25 +0200

Vilma Hashorva
 Digitally signed by Vilma Hashorva
 Date: 2024.10.22 14:52:25 +0200

